

OFS

office for sustainability

ARQUITECTURA

DIEGO FERNANDEZ VIDAUERE
ALFONSO ORUETA JANNONE
JAIME SUESCUN SANCHEZ
ANDREA FRANCONETTI
MIKEL PEREA LOPEZ

INGENIERIA INSTALACIONES

INARQ

PROYECTO EJECUCIÓN
CIVIVOX SEGUNDO ENSANCHE

EMPLAZAMIENTO
PARECÉLA P7 DEL PLAN ESPECIAL "SALESIANOS". PAMPLONA

PROMOTOR
AYUNTAMIENTO DE PAMPLONA

PLANO

GENERALES
SITUACIÓN Y EMPLAZAMIENTO

FECHA
2022-02

ES. DIN-A1 **ES. DIN-A3**
1/1500 1/3000

REF.
G01 SIT.dwg

G01

REV. 00

El presente documento es copia del original del que es autor la sociedad OFS sociedad cooperativa profesional. Su utilización, así como cualquier reproducción o cesión, requerirá la previa autorización expresa de su autor.

COL. ESPECIAL SALESIANOS
EJECUCIÓN DEL PLAN ESPECIAL
PARECÉLA P7
MAYO 2022
1002FA318
15/02/2022

mt
1/1

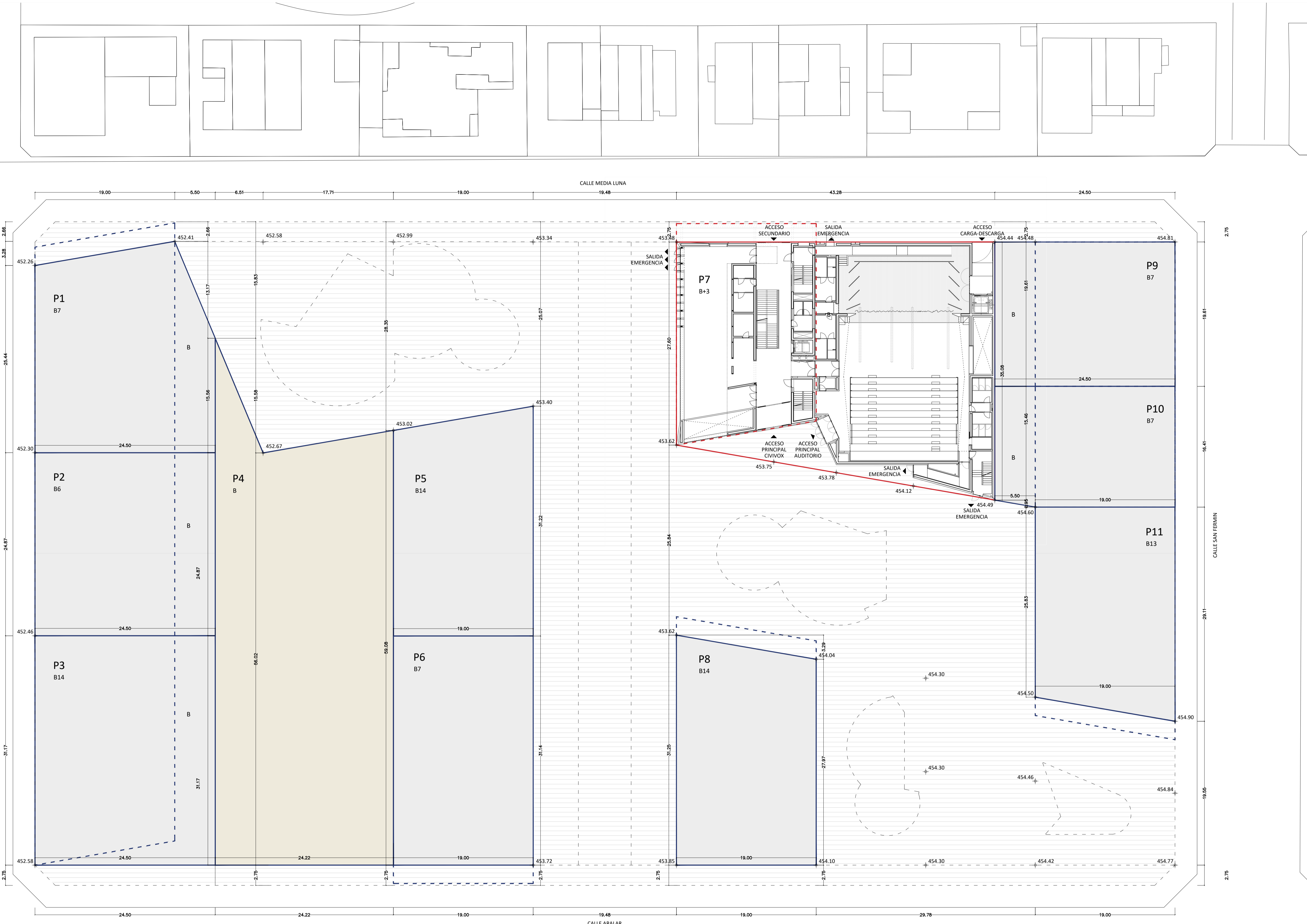

OFS office for sustainability

ARQUITECTURA
 DIEGO FERNANDEZ VIDAUURRE
 ALFONSO ORUETA JANNONE
 JAIME SUESCUN SANCHEZ
 ANDREA FRANCONETTI
 MIKEL PEREA LOPEZ

INGENIERIA INSTALACIONES
 INARQ

PROYECTO EJECUCIÓN
 CIVIVOX SEGUNDO ENSANCHE
 EMPLAZAMIENTO
 PÁRECELA P7 DEL PLAN ESPECIAL "SALESIANOS". PAMPLONA

PROMOTOR
 AYUNTAMIENTO DE PAMPLONA

PLANO
 URBANIZACIÓN
 ACCESOS Y RASANTES GENERALES

U01.1

REV. 00
 ES. DIN-A1 ES. DIN-A3
 FECHA 2022-02 1/250 1/500
 REF. U01 URBA.dwg

El presente documento es copia del original del que es autor la sociedad OFS sociedad cooperativa profesional. Su utilización, así como cualquier reproducción o cesión, requerirá la previa autorización expresa de su autor.

CALLE MEDIA LUNA

CALLE SAN FERMIN

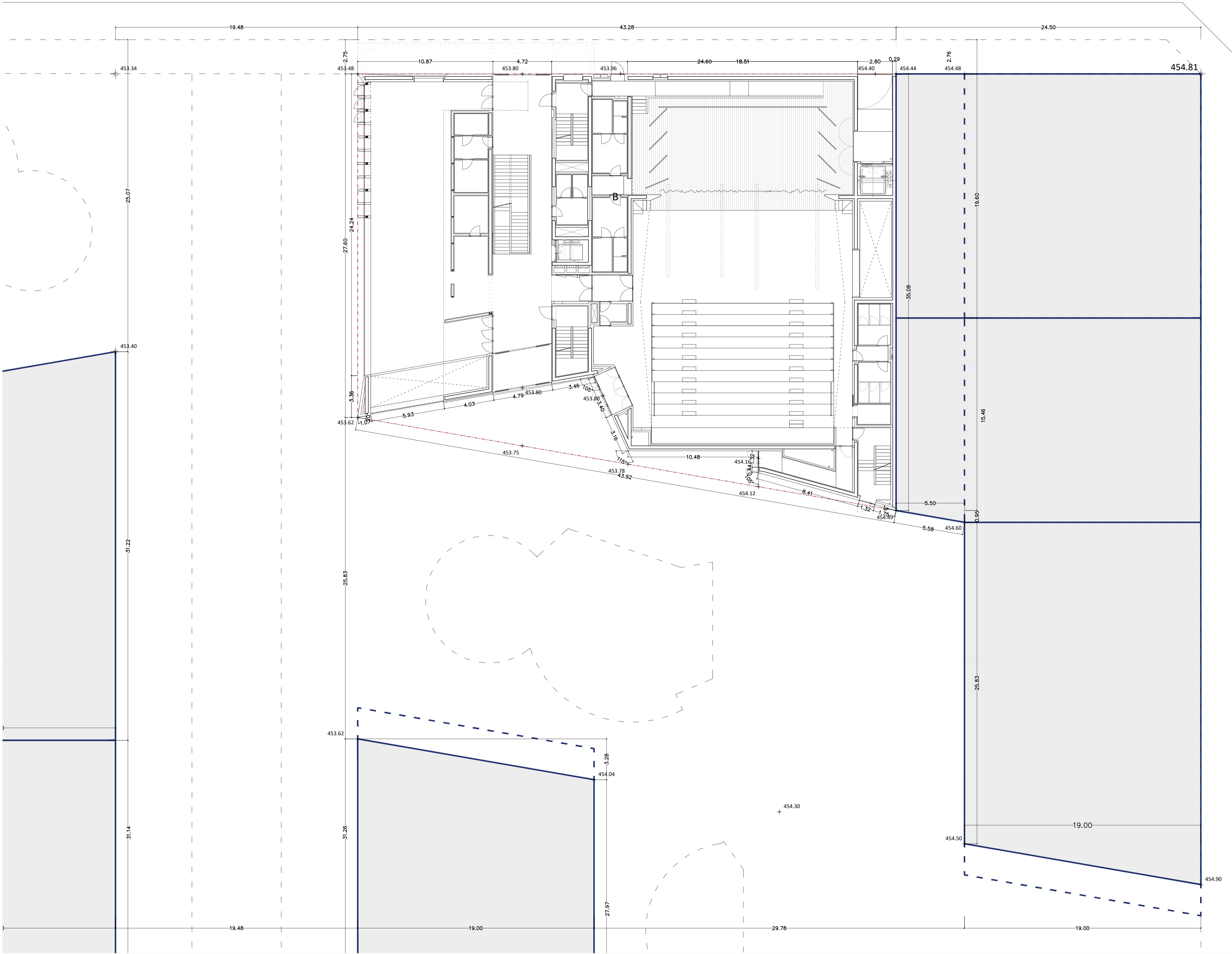

OFS

office for sustainability

ARQUITECTURA
 DIEGO FERNANDEZ VIDAURRE
 ALFONSO ORUETA JANNONE
 JAIME SUESCUN SANCHEZ
 ANDREA FRANCONETTI
 MIKEL PEREA LOPEZ

INGENIERIA INSTALACIONES
 INARQ

PROYECTO EJECUCIÓN
 CIVIVOX SEGUNDO ENSANCHE
EMPLAZAMIENTO
 PÁRCELA P7 DEL PLAN ESPECIAL "SALESIANOS". PAMPLONA

PROMOTOR
 AYUNTAMIENTO DE PAMPLONA

PLANO
 URBANIZACIÓN
 COTAS Y RASANTES

U01.2

FECHA
2022-02

ES. DIN-A1 ES. DIN-A3
1/250 1/500

REF.
U01 URBA.dwg

REV.00

El presente documento es copia del original del que es autor la sociedad OFS sociedad cooperativa profesional. Su utilización, así como cualquier reproducción o cesión, requerirá la previa autorización expresa de su autor.

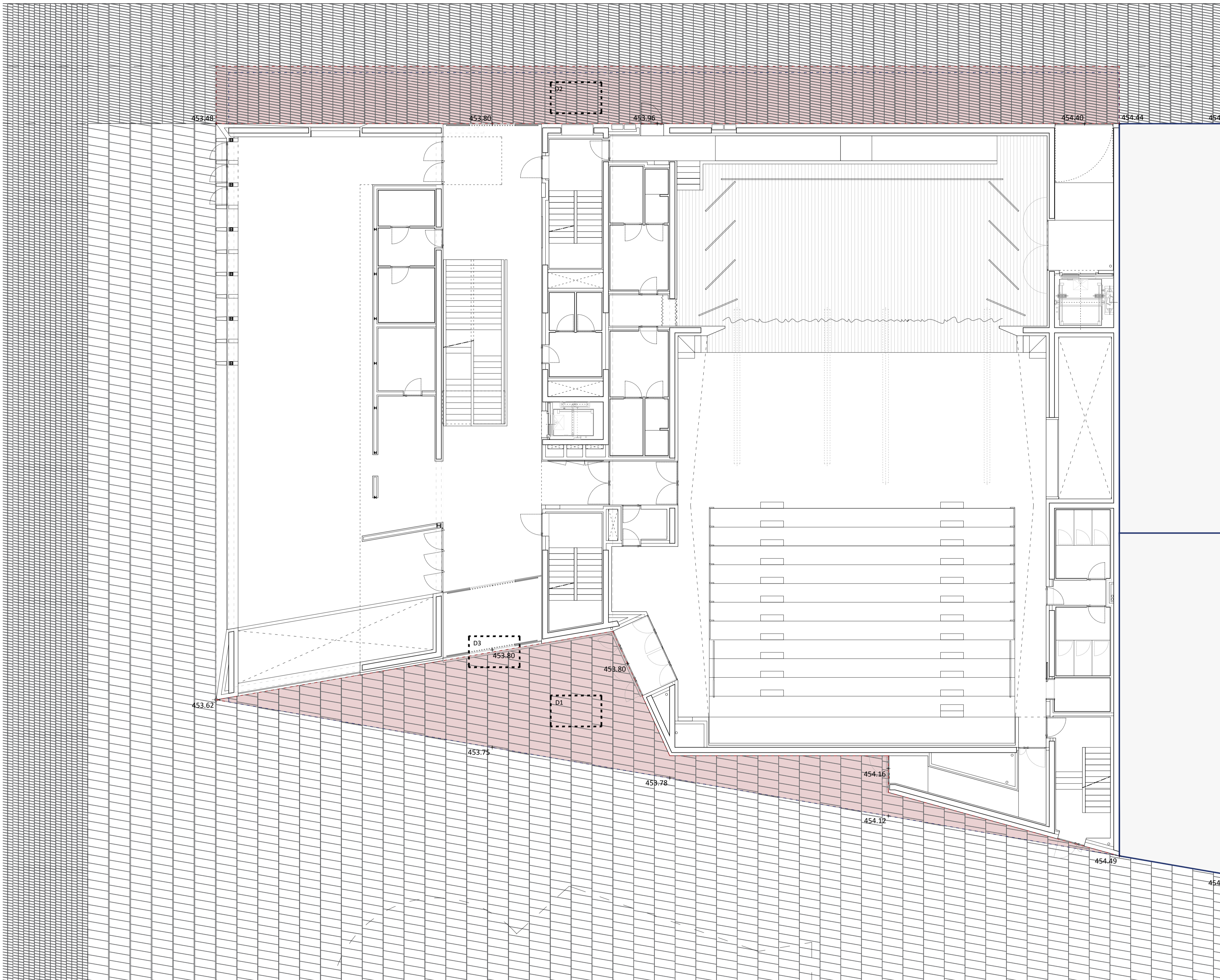

- U URBANIZACIÓN
- U1 PIEDRA NATURAL GRIS 40X100X8 cm
- U2 PIEDRA NATURAL GRIS 12X50X8 cm
- U3 MORTERO DE AGARRE e 4 cm
- U4 SOLERA ARMADA e 18 cm
- U5 RELLENO DE GRAVA e variable
- U6 HORMIGÓN DE PROTECCIÓN e 5cm
- U7 MEMBRANA ALVEOLADA DE PROTECCIÓN TIPO "DELTADEIN"
- U8 DOBLE LÁMINA ASFÁLTICA IMPERMEABILIZANTE
- U9 FORMACIÓN DE PENDIENTE DE HORMIGÓN ALIGERADO + CAPA MORTERO REGULARIZACIÓN

--- ÁREA URBANIZACIÓN PARCELA P7
 --- PROYECCIÓN PLANTA SÓTANO

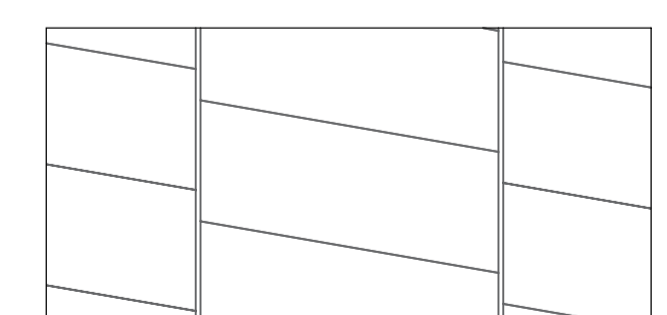

PIEDRA NATURAL GRIS
 FORMATO 40X100 CM. SOBRE MORTERO

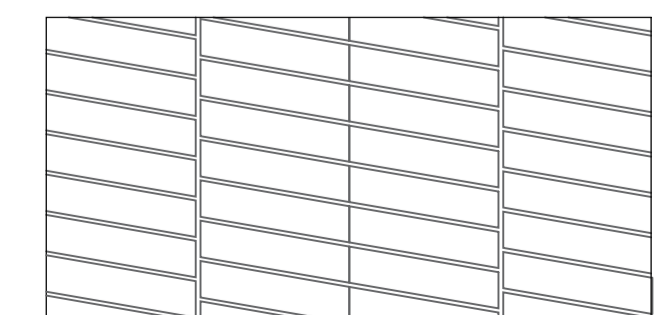

PIEDRA NATURAL GRIS
 FORMATO 12X50 CM. SOBRE MORTERO

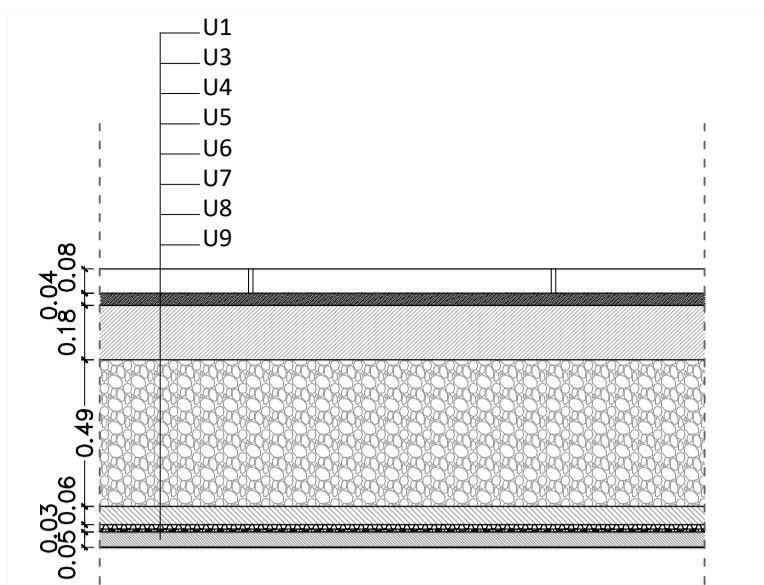

D1 PAVIMENTO PIEDRA NATURAL GRIS
 FORMATO 40X100X5

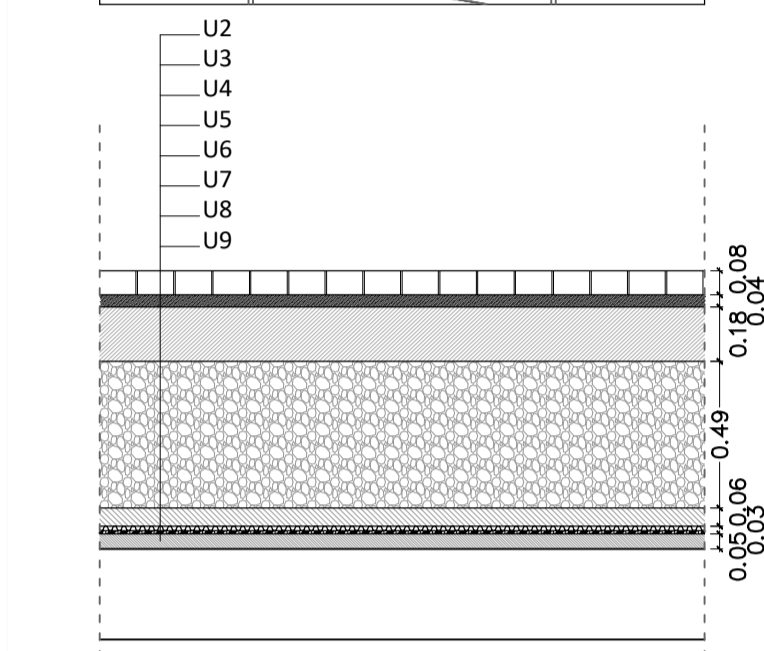
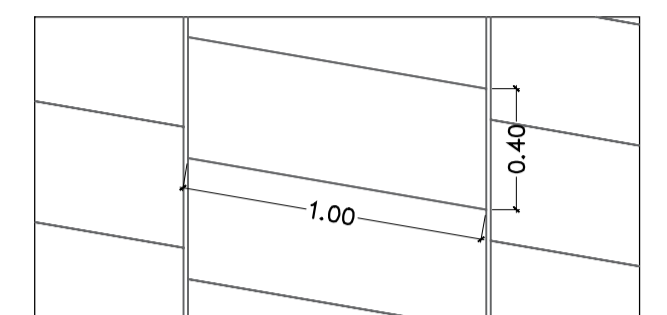

D2 PAVIMENTO PIEDRA NATURAL GRIS
 FORMATO 12X50X5

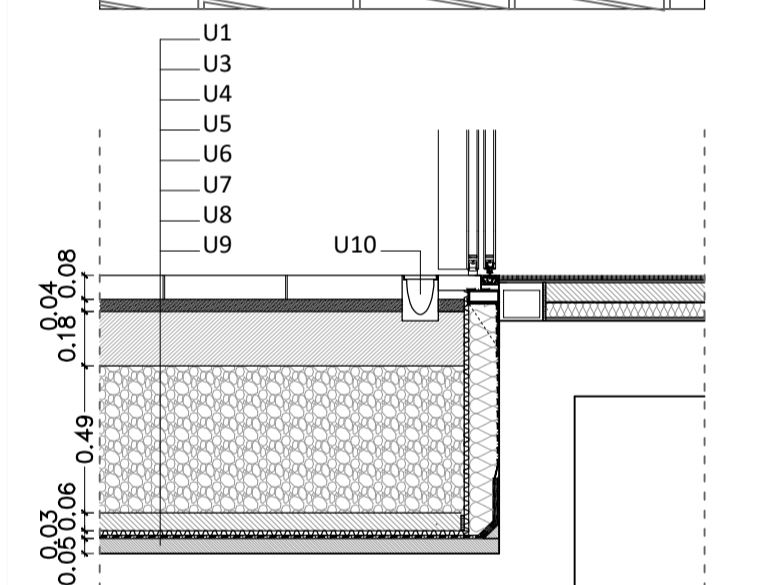
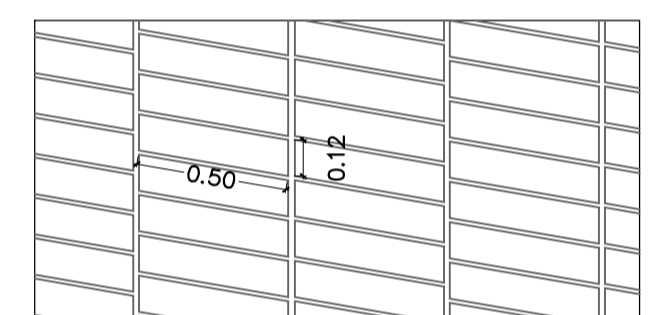

D2 DETALLE RECOGIDA LINEAL PLUVIALES

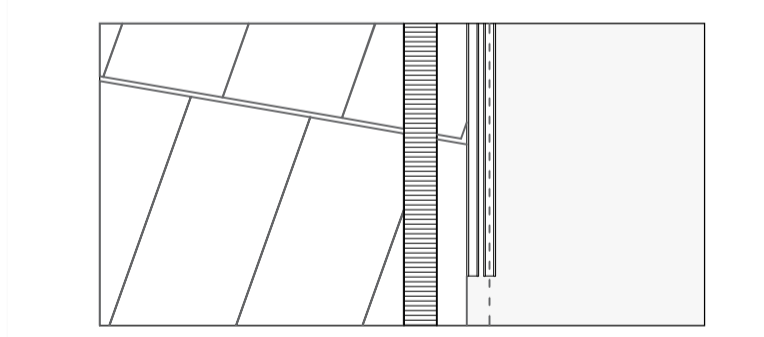

OFS office for sustainability

ARQUITECTURA
 DIEGO FERNANDEZ VIDAUURRE
 ALFONSO ORUETA JANNONE
 JAIME SUESCUN SANCHEZ
 ANDREA FRANCONETTI
 MIKEL PEREA LOPEZ

INGENIERIA INSTALACIONES
 INARQ

PROYECTO EJECUCIÓN
 CIVIVOX SEGUNDO ENSANCHE

EMPLAZAMIENTO
 PÁRECELA P7 DEL PLAN ESPECIAL "SALESIANOS". PAMPLONA

PROMOTOR
 AYUNTAMIENTO DE PAMPLONA

PLANO
 URBANIZACIÓN
 DETALLES

FECHA
 2022-02

REF.
 U01 URBA.dwg

U01.3

REV.00

ES. DIN-A1 ES. DIN-A3
 1/100-1/25 1/200-1/50

El presente documento es copia del original del que es autor la sociedad OFS sociedad cooperativa profesional. Su utilización, así como cualquier reproducción o cesión, requerirá la previa autorización expresa de su autor.

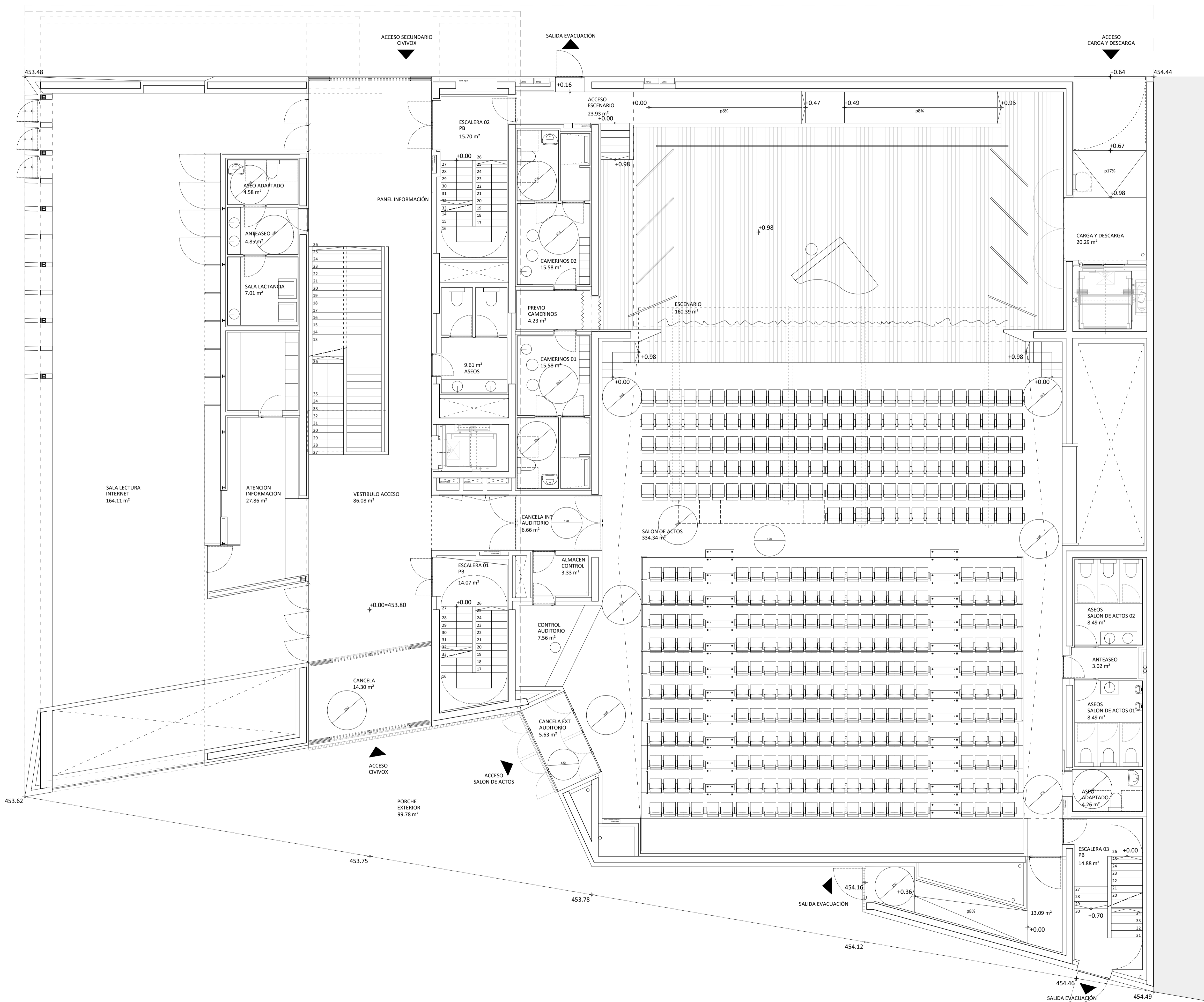

OFS

office for sustainability

ARQUITECTURA
 DIEGO FERNANDEZ VIDAUURRE
 ALFONSO ORUETA JANNONE
 JAIME SUESCUN SANCHEZ
 ANDREA FRANCONETTI
 MIKEL PEREA LOPEZ

INGENIERIA INSTALACIONES
 INARQ

PROYECTO EJECUCIÓN
 CIVIVOX SEGUNDO ENSANCHE
 EMPLAZAMIENTO
 PÁRCELA P7 DEL PLAN ESPECIAL "SALESIANOS". PAMPLONA
 PROMOTOR
 AYUNTAMIENTO DE PAMPLONA

PLANO
 ARQUITECTURA
 PLANTA BAJA
 DISTRIBUCIÓN Y SUPERFICIES

A01.1

REV. 01
 ES. DIN-A1 ES. DIN-A3
 1/75 1/150

FECHA
 2022-06
REF.
 A01-04-05 P0.dwg

El presente documento es copia del original del que es autor la sociedad OFS sociedad cooperativa profesional. Su utilización, así como cualquier reproducción o cesión, requerirá la previa autorización expresa de su autor.

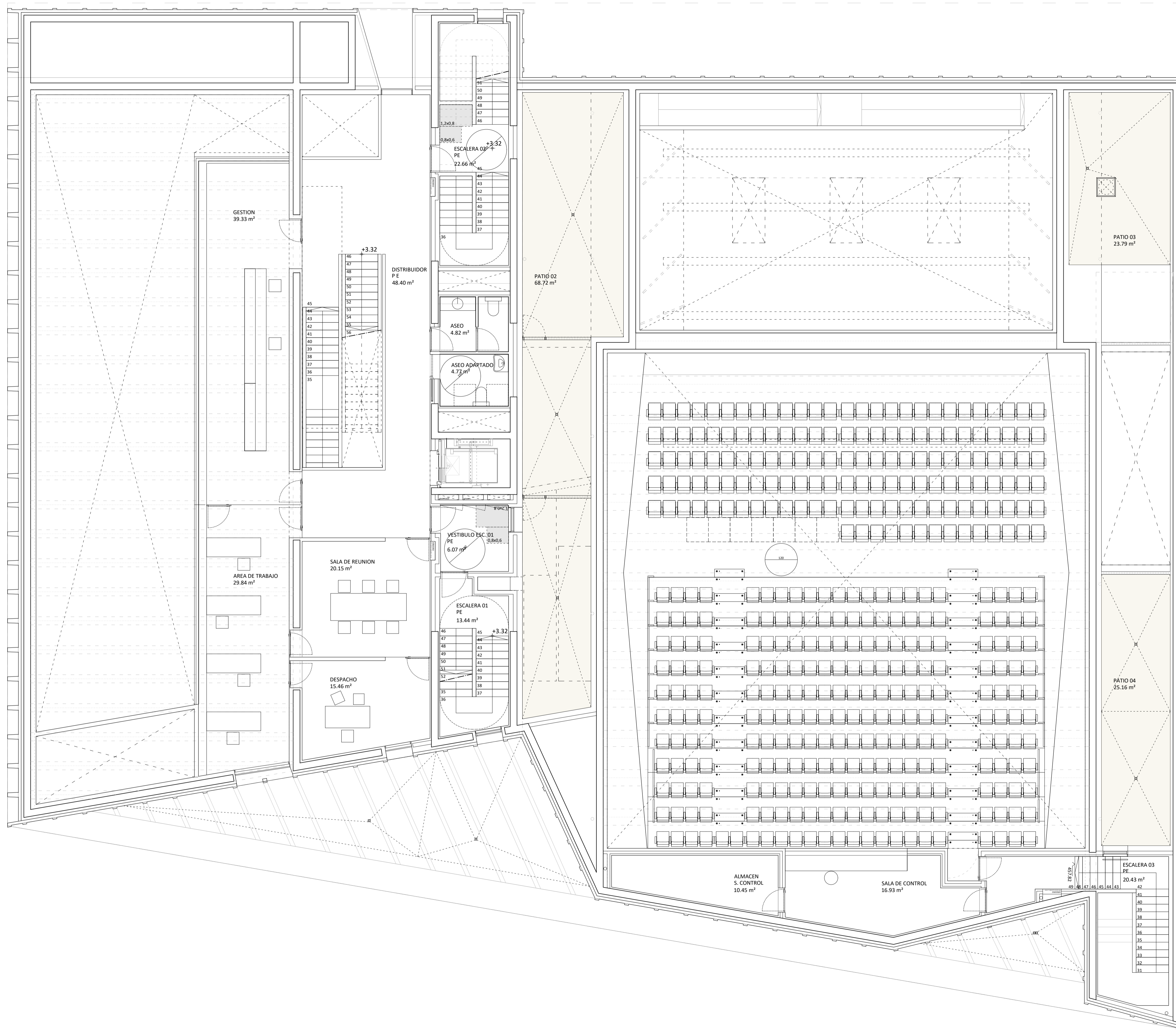

OFS

office for sustainability

ARQUITECTURA
 DIEGO FERNANDEZ VIDAUURRE
 ALFONSO ORUETA JANNONE
 JAIME SUESCUN SANCHEZ
 ANDREA FRANCONETTI
 MIKEL PEREA LOPEZ

INGENIERIA INSTALACIONES
 INARQ

PROYECTO EJECUCIÓN
 CIVIVOX SEGUNDO ENSANCHE
EMPLAZAMIENTO
 PÁRCELA P7 DEL PLAN ESPECIAL "SALESIANOS". PAMPLONA
PROMOTOR
 AYUNTAMIENTO DE PAMPLONA

PLANO
 ARQUITECTURA
 PLANTA ENTREPANTA
 DISTRIBUCIÓN Y SUPERFICIES

FECHA
 2022-06

REF.
 A01-04-05 PE.dwg

A01.2

REV. 01
 ES. DIN-A1 ES. DIN-A3
 1/75 1/150

El presente documento es copia del original del que es autor la sociedad OFS sociedad cooperativa profesional. Su utilización, así como cualquier reproducción o cesión, requerirá la previa autorización expresa de su autor.

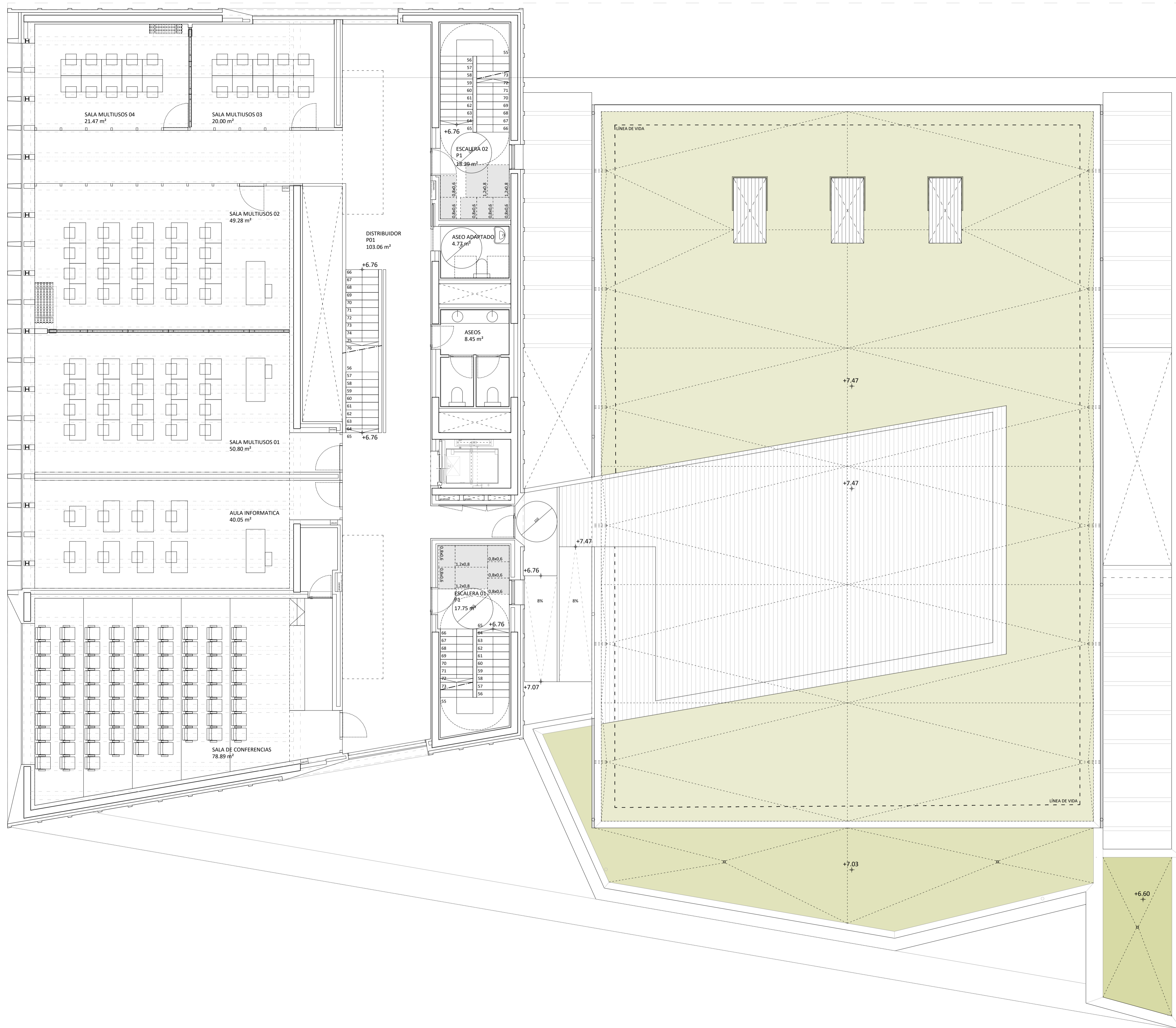

OFS

office for sustainability

ARQUITECTURA
 DIEGO FERNANDEZ VIDAUURRE
 ALFONSO ORUETA JANNONE
 JAIME SUESCUN SANCHEZ
 ANDREA FRANCONETTI
 MIKEL PEREA LOPEZ

INGENIERIA INSTALACIONES
 INARQ

PROYECTO EJECUCIÓN
 CIVIVOX SEGUNDO ENSANCHE
 EMPLAZAMIENTO
 PÁRECELA P7 DEL PLAN ESPECIAL "SALESIANOS". PAMPLONA
 PROMOTOR
 AYUNTAMIENTO DE PAMPLONA

PLANO
 ARQUITECTURA
 PLANTA PRIMERA
 DISTRIBUCIÓN Y SUPERFICIES

FECHA
 2022-06

REF.
 A01-04-05 P1.dwg

A01.3

REV. 01
 ES. DIN-A1 1/75 ES. DIN-A3 1/150

El presente documento es copia del original del que es autor la sociedad OFS sociedad cooperativa profesional. Su utilización, así como cualquier reproducción o cesión, requerirá la previa autorización expresa de su autor.

COPIA DE LA PLANTA PRIMERA DE LA PLANTA DE DISTRIBUCIÓN Y SUPERFICIES DE LA PLANTA DE EJECUCIÓN CIVIVOX SEGUNDO ENSANCHE PÁRECELA P7 DEL PLAN ESPECIAL "SALESIANOS". PAMPLONA. 15/03/2022.

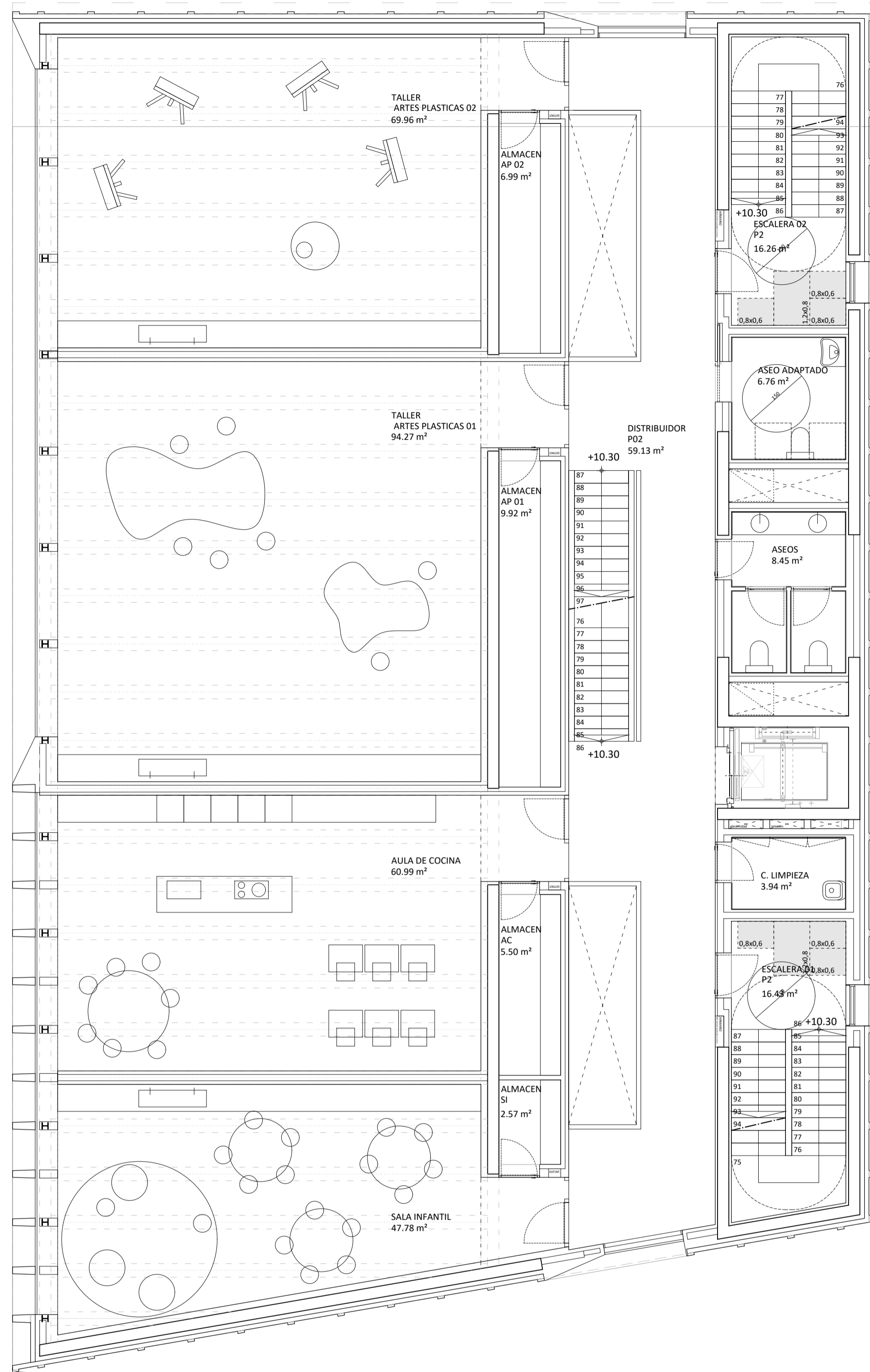

OFS

office for sustainability

ARQUITECTURA
 DIEGO FERNANDEZ VIDAUURRE
 ALFONSO ORUETA JANNONE
 JAIME SUESCUN SANCHEZ
 ANDREA FRANCONETTI
 MIKEL PEREA LOPEZ

INGENIERIA INSTALACIONES
 INARQ

PROYECTO EJECUCIÓN
 CIVIVOX SEGUNDO ENSANCHE

EMPLAZAMIENTO
 PÁRCELA P7 DEL PLAN ESPECIAL "SALESIANOS". PAMPLONA

PROMOTOR
 AYUNTAMIENTO DE PAMPLONA

PLANO
 ARQUITECTURA

PLANTA SEGUNDA
 DISTRIBUCIÓN Y SUPERFICIES

FECHA
 2022-06

REF.
 A01-04-05 P2.dwg

A01.4

REV. 01
 ES. DIN-A1 1/75 ES. DIN-A3 1/150

El presente documento es copia del original del que es autor la sociedad OFS sociedad cooperativa profesional. Su utilización, así como cualquier reproducción o cesión, requerirá la previa autorización expresa de su autor.

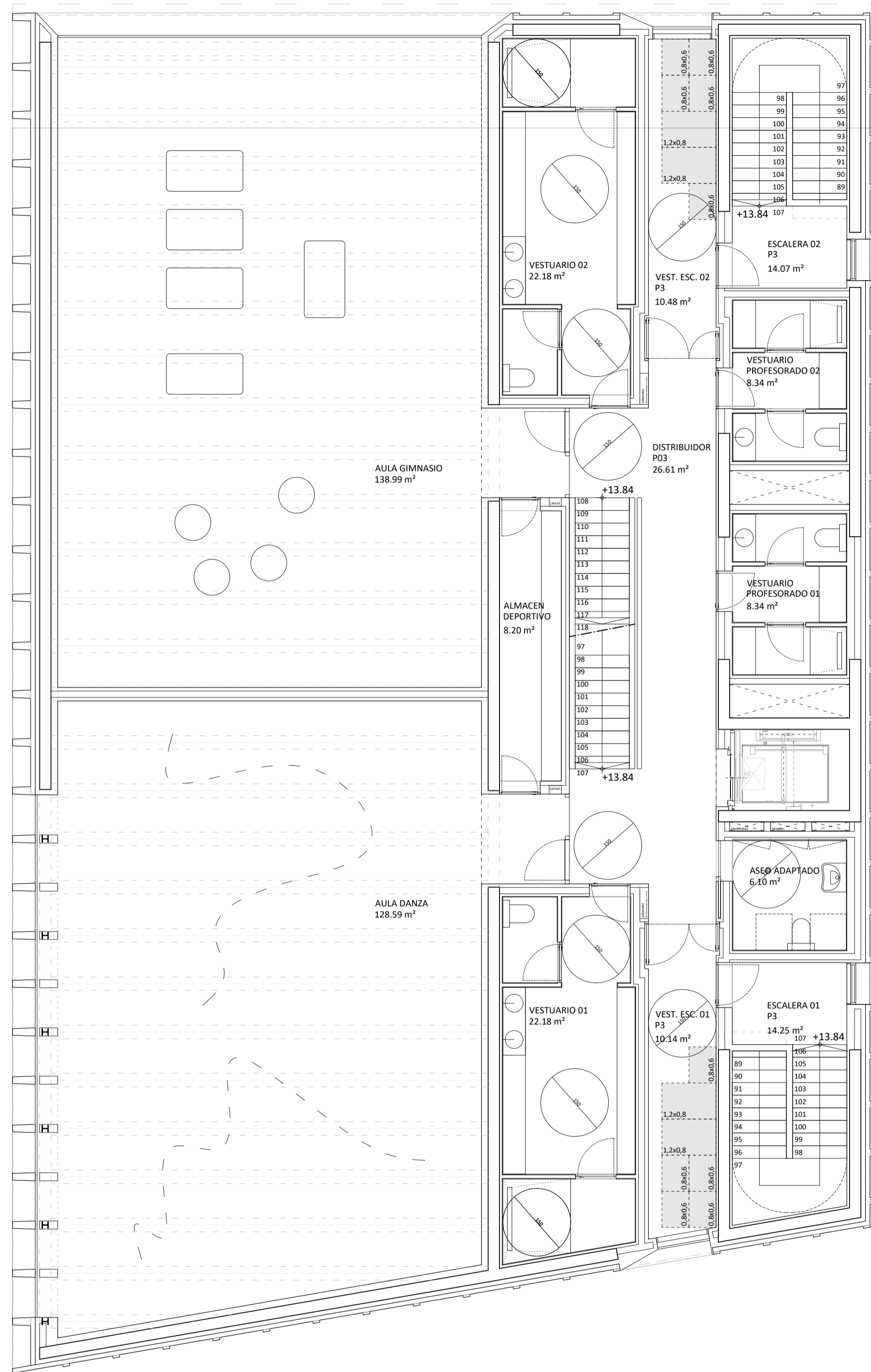

OFS

office for sustainability

ARQUITECTURA

DIEGO FERNANDEZ VIDAUURRE
 ALFONSO ORUETA JANNONE
 JAIME SUESCUN SANCHEZ
 ANDREA FRANCONETTI
 MIKEL PEREA LOPEZ

INGENIERIA INSTALACIONES
 INARQ

PROYECTO EJECUCIÓN
 CIVIVOX SEGUNDO ENSANCHE

EMPLAZAMIENTO
 PÁRCELA P7 DEL PLAN ESPECIAL "SALESIANOS". PAMPLONA

PROMOTOR
 AYUNTAMIENTO DE PAMPLONA

PLANO
 ARQUITECTURA

PLANTA TERCERA
 DISTRIBUCIÓN Y SUPERFICIES

FECHA
 2022-06

REF.
 A01-04-05 P3.dwg

A01.5

REV. 01

ES. DIN-A1 1/75 ES. DIN-A3 1/150

El presente documento es copia del original del que es autor la sociedad OFS sociedad cooperativa profesional. Su utilización, así como cualquier reproducción o cesión, requerirá la previa autorización expresa de su autor.

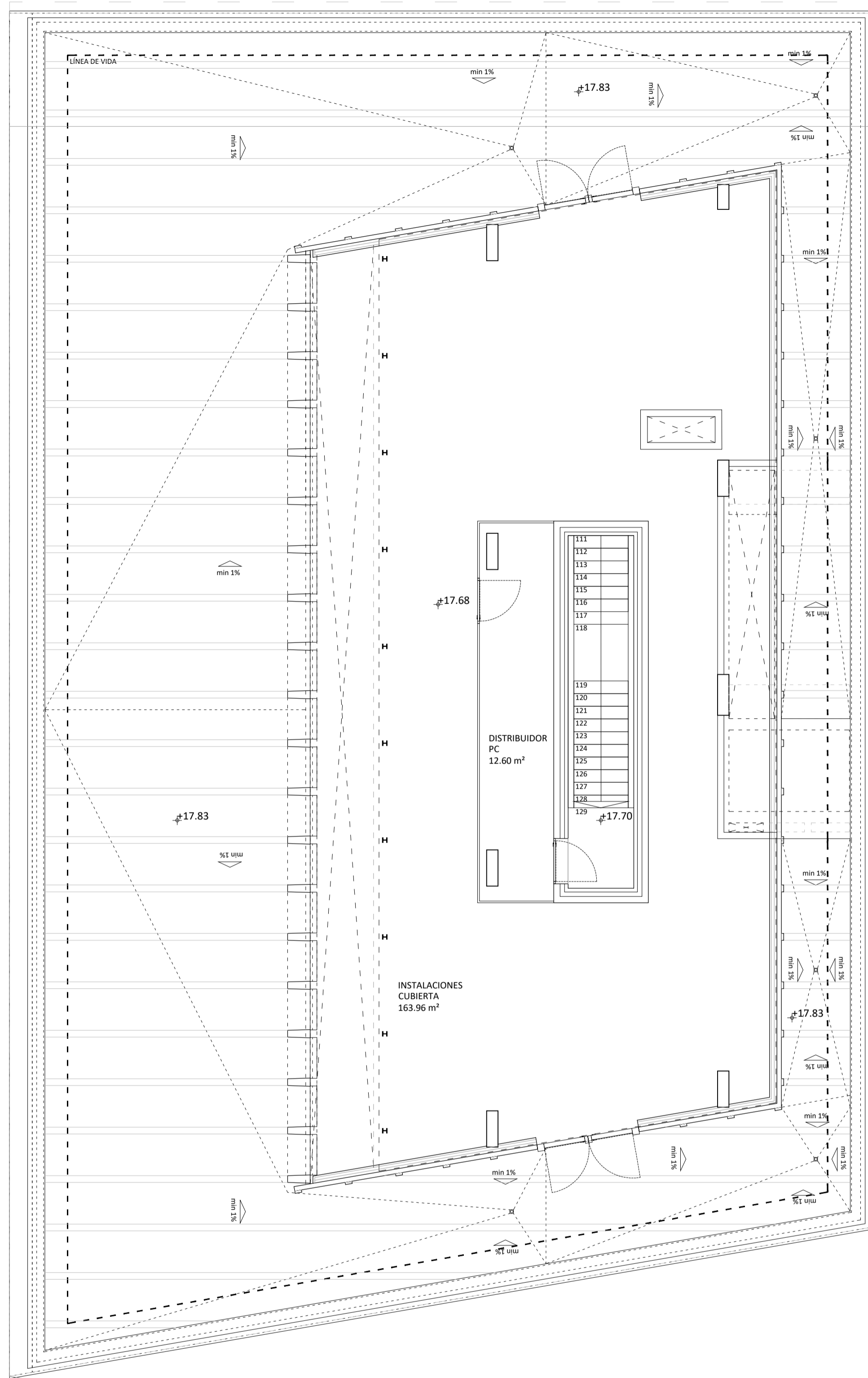

PLANTA INSTALACIONES

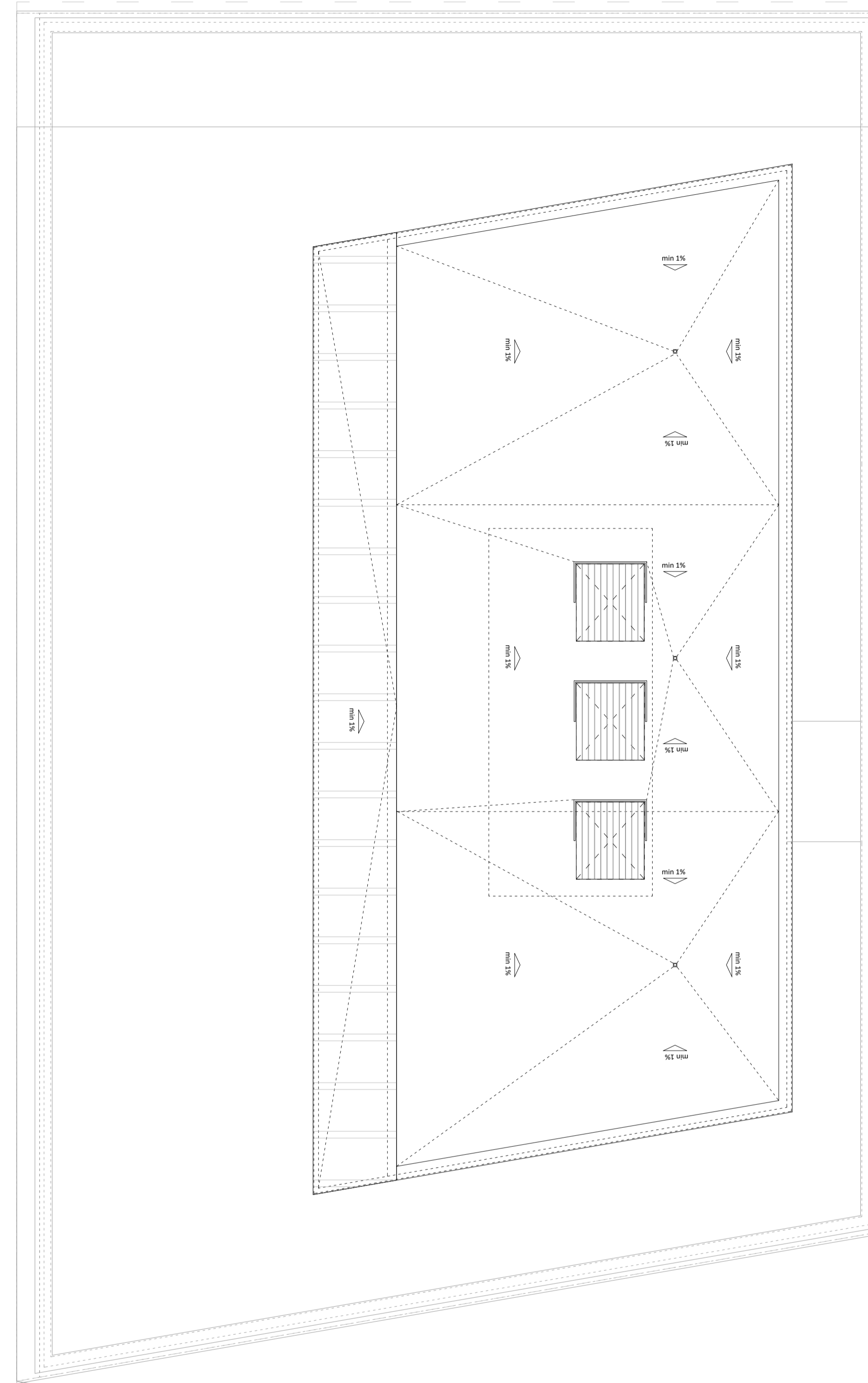

PLANTA CUBIERTA

OFS

office for sustainability

ARQUITECTURA
 DIEGO FERNANDEZ VIDAURRE
 ALFONSO ORUETA JANNONE
 JAIME SUESCUN SANCHEZ
 ANDREA FRANCONETTI
 MIKEL PEREA LOPEZ

INGENIERIA INSTALACIONES
 INARQ

PROYECTO EJECUCIÓN
 CIVIVOX SEGUNDO ENSANCHE

EMPLAZAMIENTO
 PÁRCELA P7 DEL PLAN ESPECIAL "SALESIANOS". PAMPLONA

PROMOTOR
 AYUNTAMIENTO DE PAMPLONA

PLANO
 ARQUITECTURA
 PLANTA CUBIERTA
 DISTRIBUCIÓN Y SUPERFICIES

FECHA
 2022-02

REF.
 A01-04-05 PC.dwg

A01.6

REV.00
 ES. DIN-A1 ES. DIN-A3
 1/75 1/150

El presente documento es copia del original del que es autor la sociedad OFS sociedad cooperativa profesional. Su utilización, así como cualquier reproducción o cesión, requerirá la previa autorización expresa de su autor.

COL. ESPECIALIDAD DE ARQUITECTURA Nº 1570/2022
 ELSA SANCHEZ BARRUTIA Nº 1002FA343EB
 MARIA SARDI Nº 1002FA343EB
 INARQ Nº 1570/2022

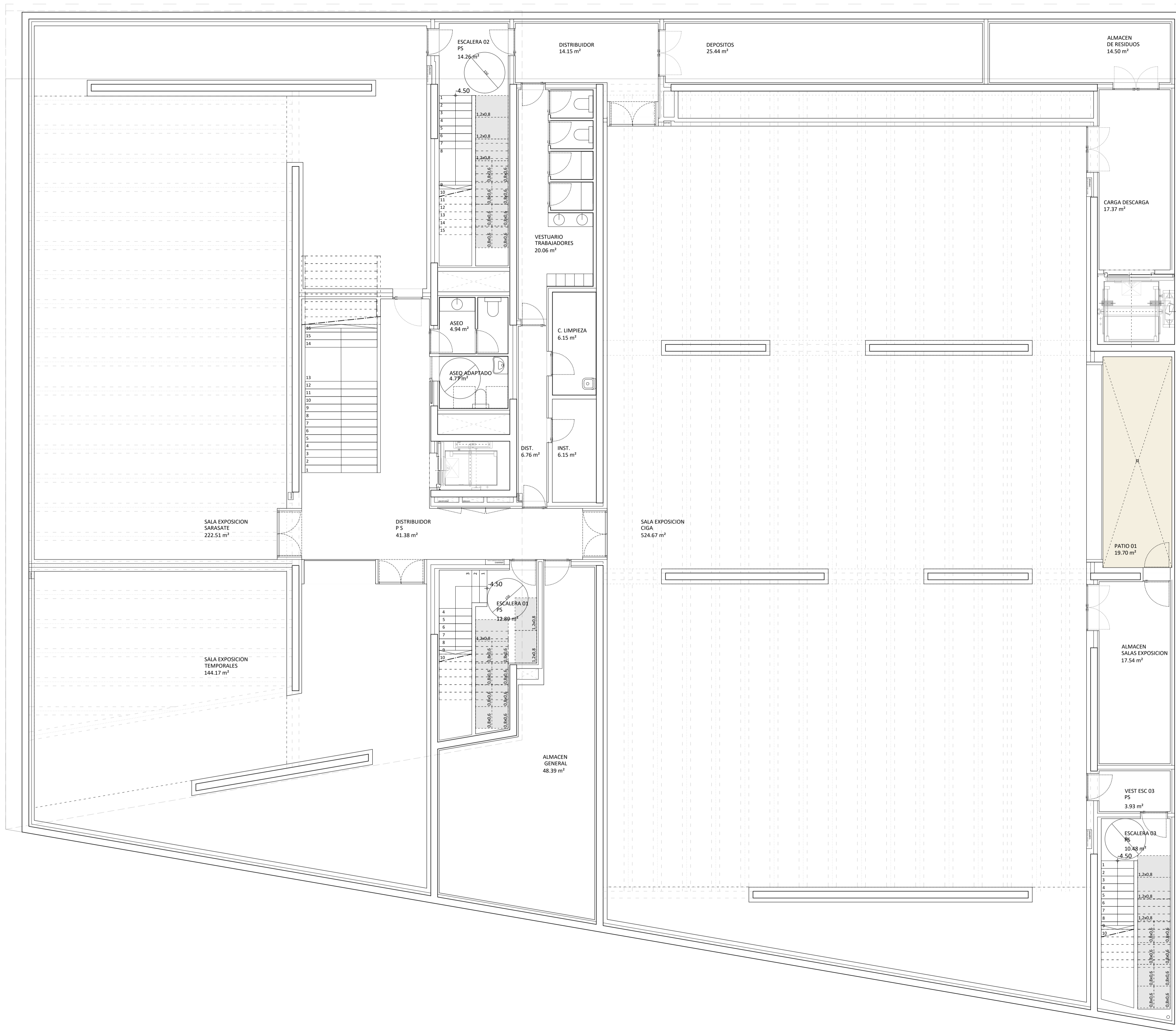

OFS

office for sustainability

ARQUITECTURA
 DIEGO FERNANDEZ VIDAUURRE
 ALFONSO ORUETA JANNONE
 JAIME SUESCUN SANCHEZ
 ANDREA FRANCONETTI
 MIKEL PEREA LOPEZ

INGENIERIA INSTALACIONES
 INARQ

PROYECTO EJECUCIÓN
 CIVIVOX SEGUNDO ENSANCHE
 EMPLAZAMIENTO
 PARCELA P7 DEL PLAN ESPECIAL "SALESIANOS". PAMPLONA
 PROMOTOR
 AYUNTAMIENTO DE PAMPLONA

PLANO
 ARQUITECTURA
 PLANTA SOTANO
 DISTRIBUCIÓN Y SUPERFICIES

FECHA
 2022-06

REF.
 A01-04-05 P-1.dwg

A01.7

REV. 01

ES. DIN-A1 1/75 ES. DIN-A3 1/150

REF.

El presente documento es copia del original del que es autor la sociedad OFS sociedad cooperativa profesional. Su utilización, así como cualquier reproducción o cesión, requerirá la previa autorización expresa de su autor.

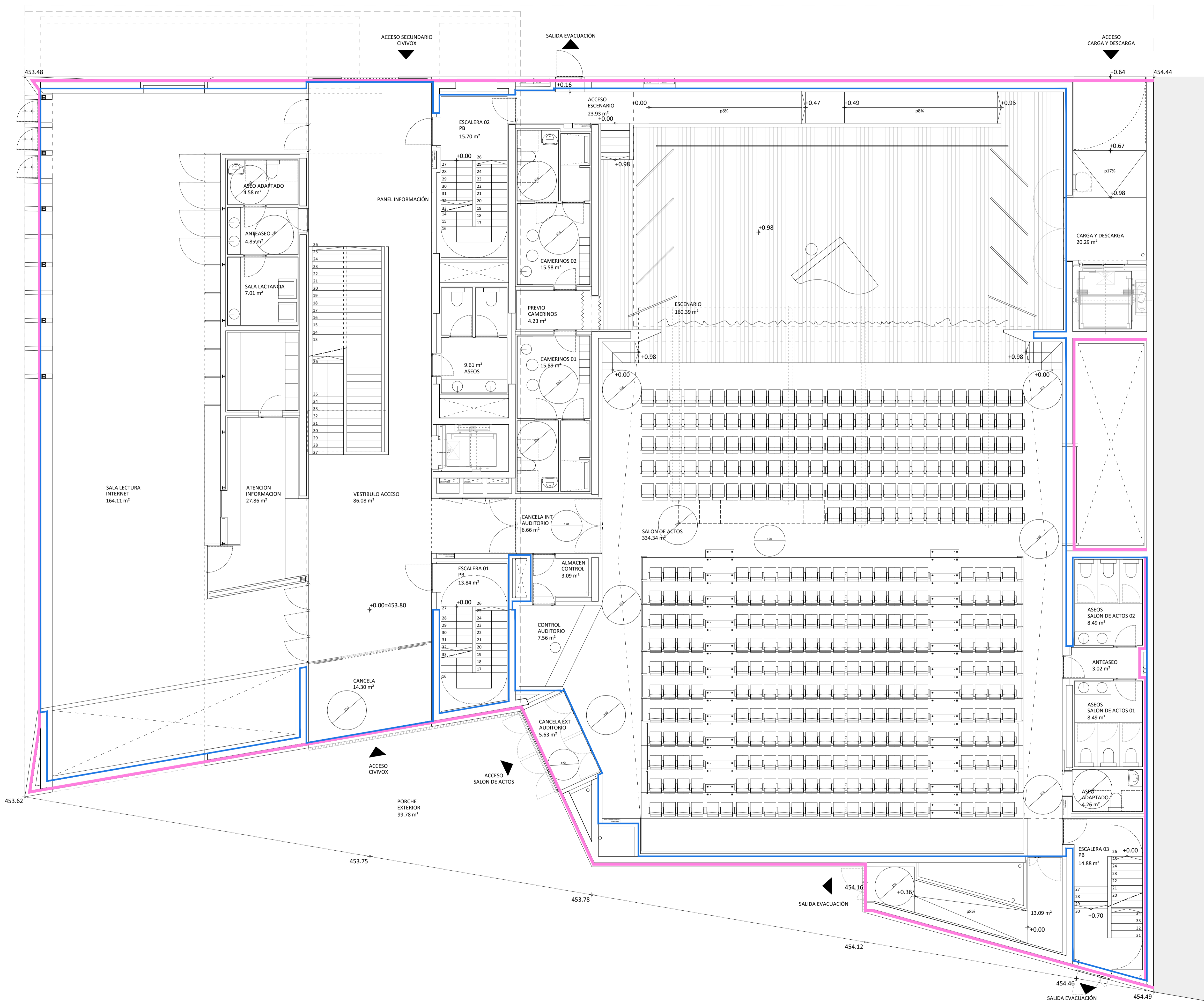

— LINEAS DE HERMETICIDAD
— LINEAS DE ENVOLVENTE

OFS office for sustainability

ARQUITECTURA
 DIEGO FERNANDEZ VIDAUURRE
 ALFONSO ORUETA JANNONE
 JAIME SUESCUN SANCHEZ
 ANDREA FRANCONETTI
 MIKEL PEREA LOPEZ

INGENIERIA INSTALACIONES
 INARQ

PROYECTO EJECUCIÓN
 CIVIVOX SEGUNDO ENSANCHE
 EMPLAZAMIENTO
 PÁRCELA P7 DEL PLAN ESPECIAL "SALESIANOS". PAMPLONA

PROMOTOR
 AYUNTAMIENTO DE PAMPLONA

PLANO
 ARQUITECTURA
 PLANTA BAJA
 LINEAS DE HERMETICIDAD Y ENVOLVENTE

A01.8

REV. 00
 ES. DIN-A1 1/75 ES. DIN-A3 1/150

REF. A01 HERMETICIDAD.dwg

El presente documento es copia del original del que es autor la sociedad OFS sociedad cooperativa profesional. Su utilización, así como cualquier reproducción o cesión, requerirá la previa autorización expresa de su autor.

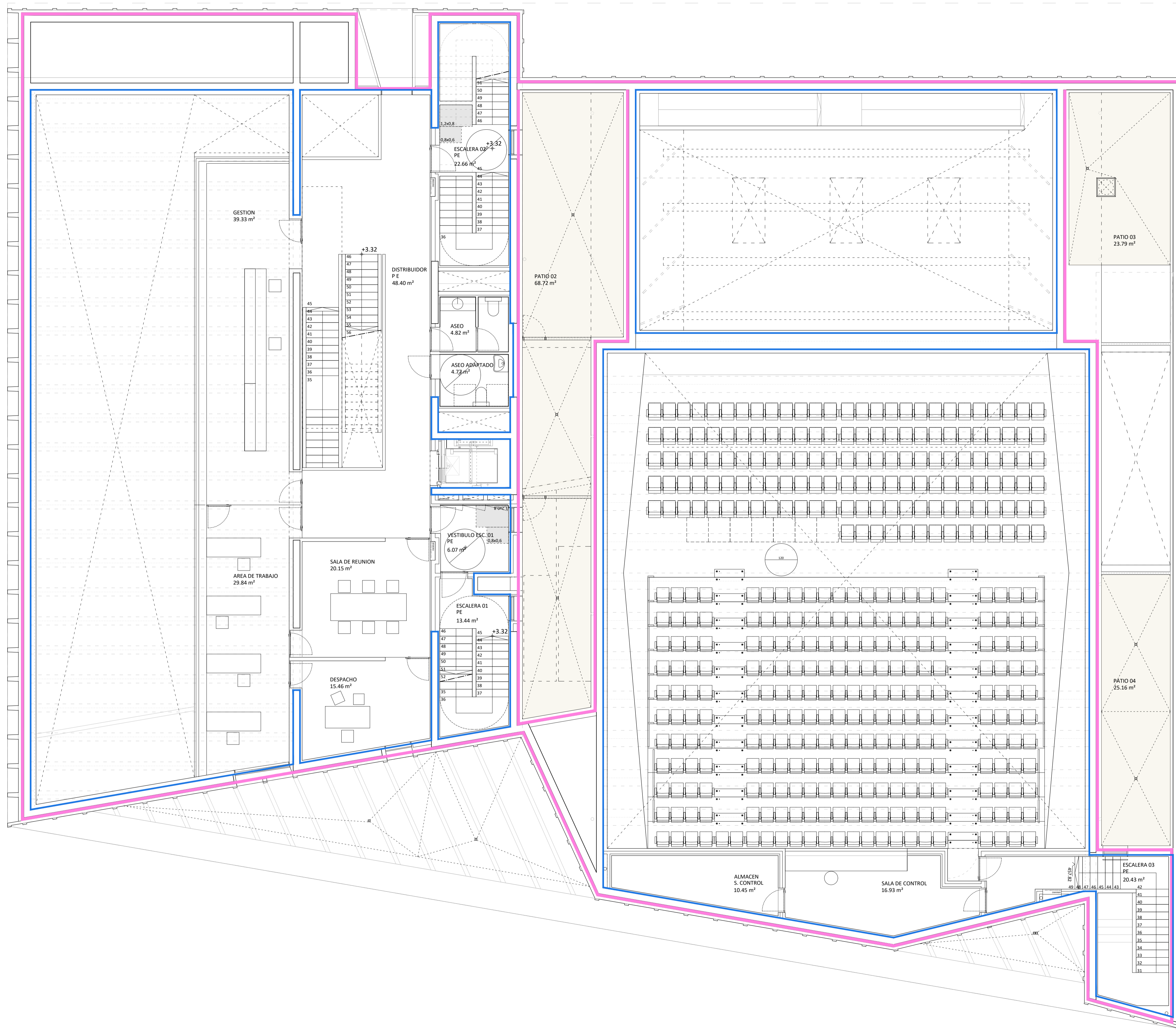

— LINEAS DE HERMETICIDAD
 — LINEAS DE ENVOLVENTE

OFS office for sustainability

ARQUITECTURA
 DIEGO FERNANDEZ VIDAUURRE
 ALFONSO ORUETA JANNONE
 JAIME SUESCUN SANCHEZ
 ANDREA FRANCONETTI
 MIKEL PEREA LOPEZ

INGENIERIA INSTALACIONES
 INARQ

PROYECTO EJECUCIÓN
 CIVIVOX SEGUNDO ENSANCHE
 EMPLAZAMIENTO
 PÁRECELA P7 DEL PLAN ESPECIAL "SALESIANOS". PAMPLONA

PROMOTOR
 AYUNTAMIENTO DE PAMPLONA

PLANO
 ARQUITECTURA
 PLANTA ENTREPLANTA
 LINEAS DE HERMETICIDAD Y ENVOLVENTE

A01.9

REV. 00
 ES. DIN-A1 1/75 ES. DIN-A3 1/150
 FECHA 2022-02
 REF. A01 HERMETICIDAD.dwg

El presente documento es copia del original del que es autor la sociedad OFS sociedad cooperativa profesional. Su utilización, así como cualquier reproducción o cesión, requerirá la previa autorización expresa de su autor.

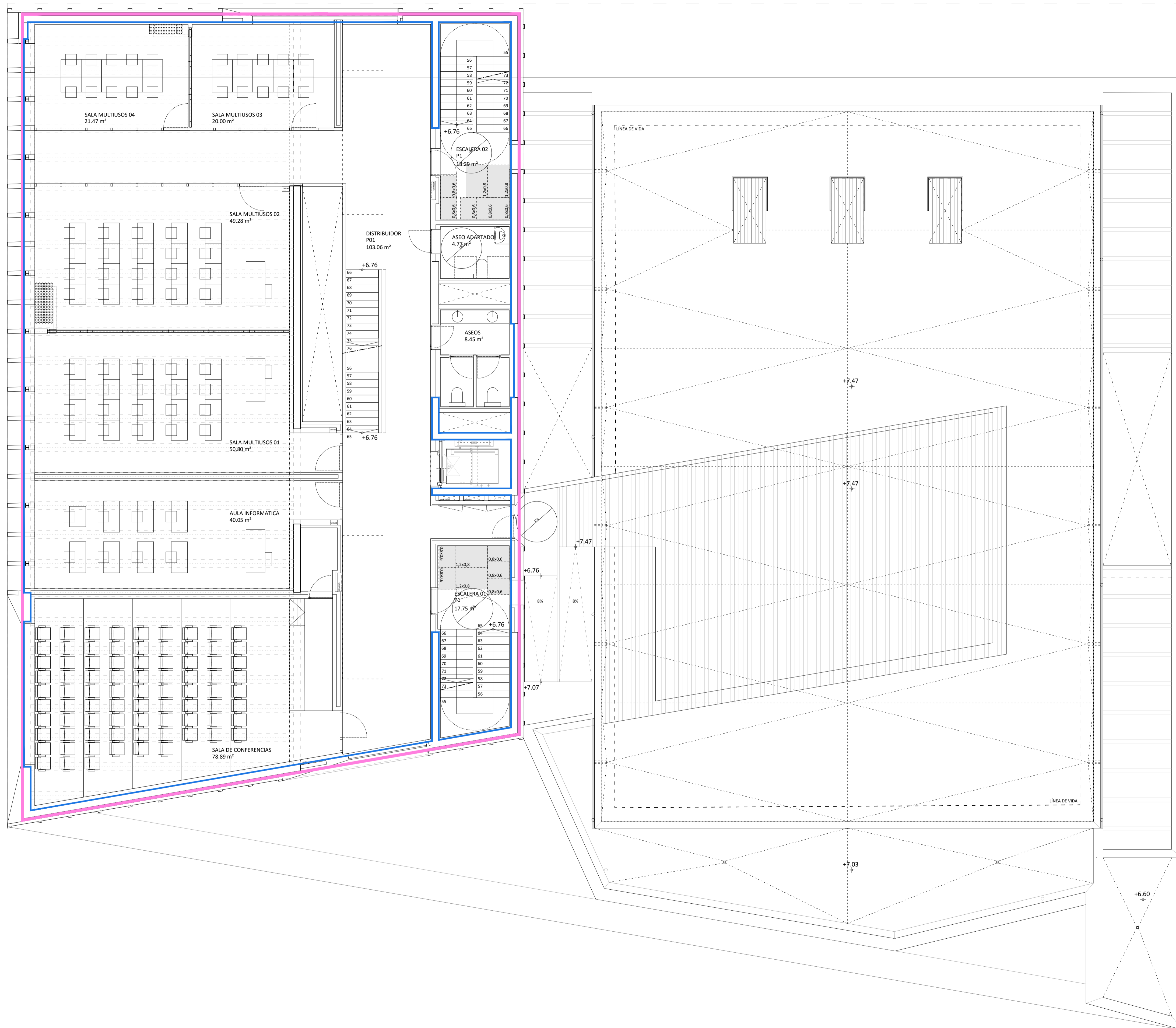

— LINEAS DE HERMETICIDAD
— LINEAS DE ENVOLVENTE

OFS office for sustainability

ARQUITECTURA
 DIEGO FERNANDEZ VIDAUURRE
 ALFONSO ORUETA JANNONE
 JAIME SUESCUN SANCHEZ
 ANDREA FRANCONETTI
 MIKEL PEREA LOPEZ

INGENIERIA INSTALACIONES
 INARQ

PROYECTO EJECUCIÓN
 CIVIVOX SEGUNDO ENSANCHE
EMPLAZAMIENTO
 PÁRCELA P7 DEL PLAN ESPECIAL "SALESIANOS". PAMPLONA
PROMOTOR
 AYUNTAMIENTO DE PAMPLONA

PLANO

ARQUITECTURA
 PLANTA PRIMERA
 LINEAS DE HERMETICIDAD Y ENVOLVENTE

FECHA
2022-02

ES. DIN-A1 1/75 ES. DIN-A3 1/150

REF.
A01 HERMETICIDAD.dwg

A01.10

COLEGIO OFICIAL DE ARQUITECTOS DE NAVARRA
 ELSA SANCHEZ DE LA HERRA
 INGENIERA EN ARQUITECTURA
 N.º 102743-1/1502/2022

El presente documento es copia del original del que es autor la sociedad OFS sociedad cooperativa profesional
 Su utilización, así como cualquier reproducción o cesión, requerirá la previa autorización expresa de su autor.

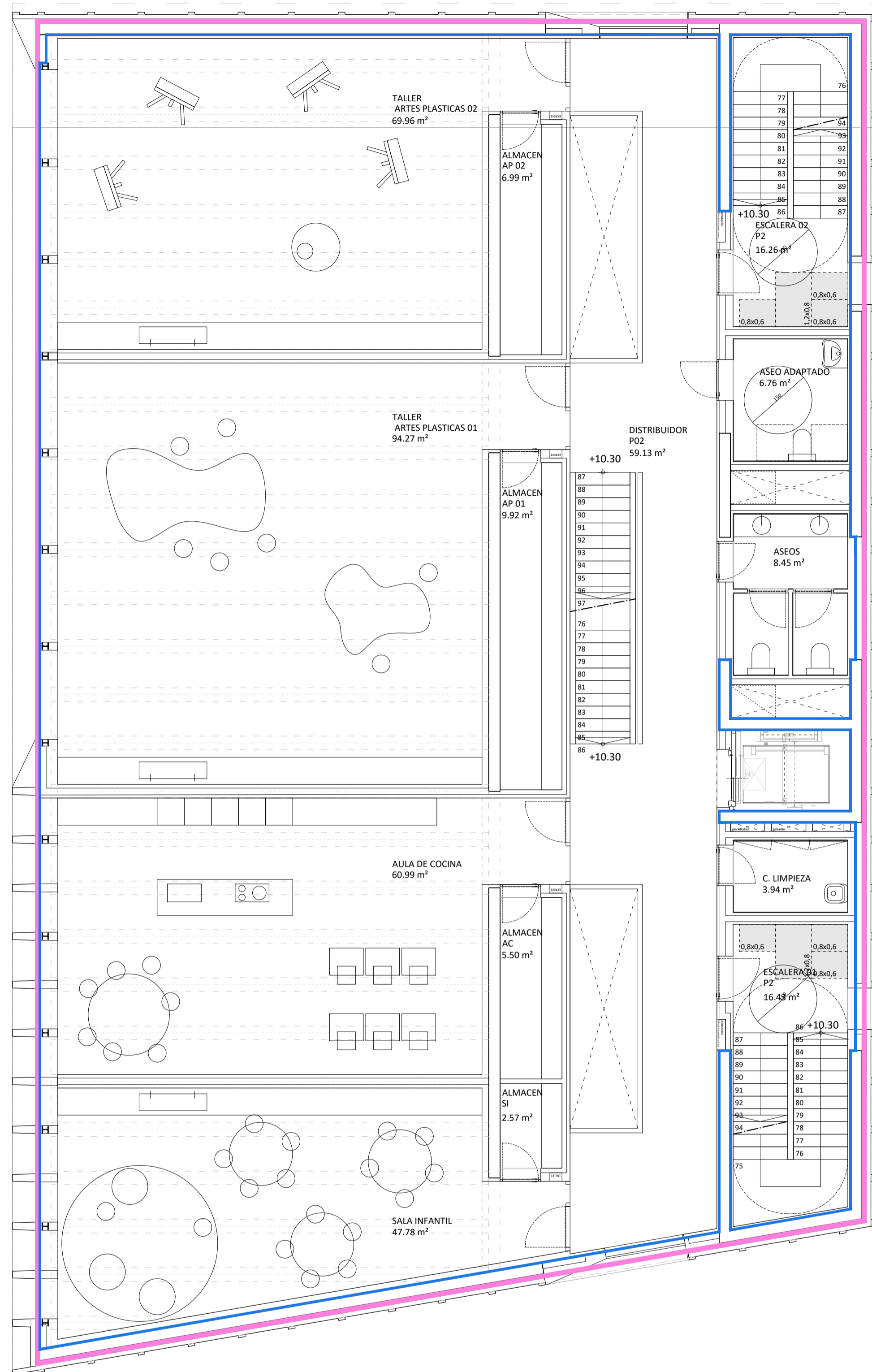

— LINEAS DE HERMETICIDAD
— LINEAS DE ENVOLVENTE

OFS office for sustainability
 ARQUITECTURA
 DIEGO FERNANDEZ VIDAURRE
 ALFONSO ORUETA JANNONE
 JAIME SUESCUN SANCHEZ
 ANDREA FRANCONETTI
 MIKEL PEREA LOPEZ
 INGENIERIA INSTALACIONES
 INARQ
 PROYECTO EJECUCIÓN
 CIVIVOX SEGUNDO ENSANCHE
 EMPLAZAMIENTO
 PÁRCELA P7 DEL PLAN ESPECIAL "SALESIANOS". PAMPLONA
 PROMOTOR
 AYUNTAMIENTO DE PAMPLONA
 PLANO
 ARQUITECTURA
 PLANTA SEGUNDA
 LINEAS DE HERMETICIDAD Y ENVOLVENTE
 FECHA
 2022-02
 REF.
 A01 HERMETICIDAD.dwg
A01.11
 REV. 00
 ES. DIN-A1 1/75 ES. DIN-A3 1/150

El presente documento es copia del original del que es autor la sociedad OFS sociedad cooperativa profesional. Su utilización, así como cualquier reproducción o cesión, requerirá la previa autorización expresa de su autor.

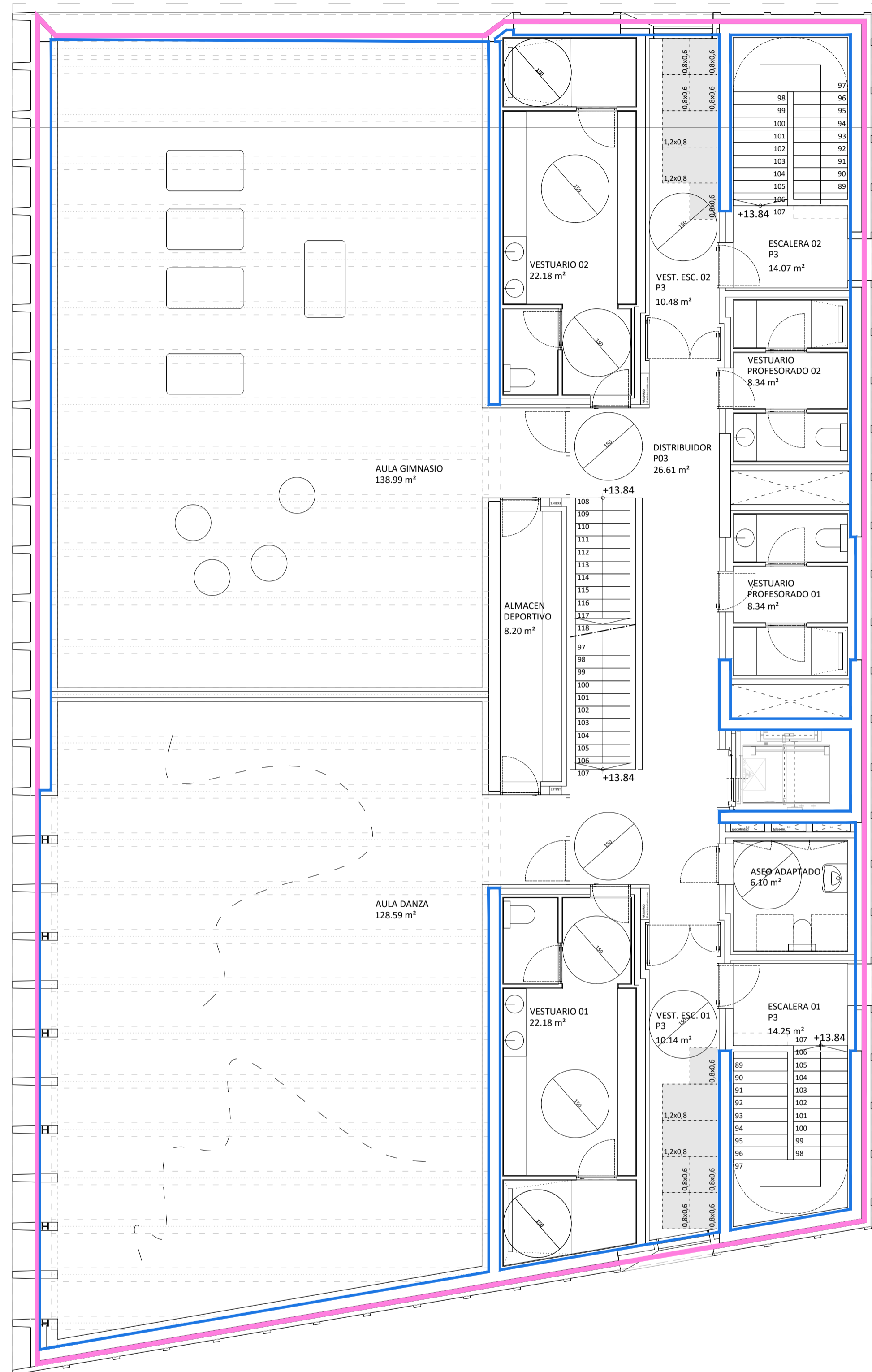

— LINEAS DE HERMETICIDAD
— LINEAS DE ENVOLVENTE

OFS office for sustainability
 ARQUITECTURA
 DIEGO FERNANDEZ VIDAUURRE
 ALFONSO ORUETA JANNONE
 JAIME SUESCUN SANCHEZ
 ANDREA FRANCONETTI
 MIKEL PEREA LOPEZ
 INGENIERIA INSTALACIONES
 INARQ
 PROYECTO EJECUCIÓN
 CIVIVOX SEGUNDO ENSANCHE
 EMPLAZAMIENTO
 PÁRCELA P7 DEL PLAN ESPECIAL "SALESIANOS". PAMPLONA
 PROMOTOR
 AYUNTAMIENTO DE PAMPLONA
 PLANO
 ARQUITECTURA
 PLANTA TERCERA
 LINEAS DE HERMETICIDAD Y ENVOLVENTE
 FECHA
 2022-02
 REF.
 A01 HERMETICIDAD.dwg
 A01.12
 REV.00
 ES. DIN-A1 1/75 ES. DIN-A3 1/150

El presente documento es copia del original del que es autor la sociedad OFS sociedad cooperativa profesional. Su utilización, así como cualquier reproducción o cesión, requerirá la previa autorización expresa de su autor.

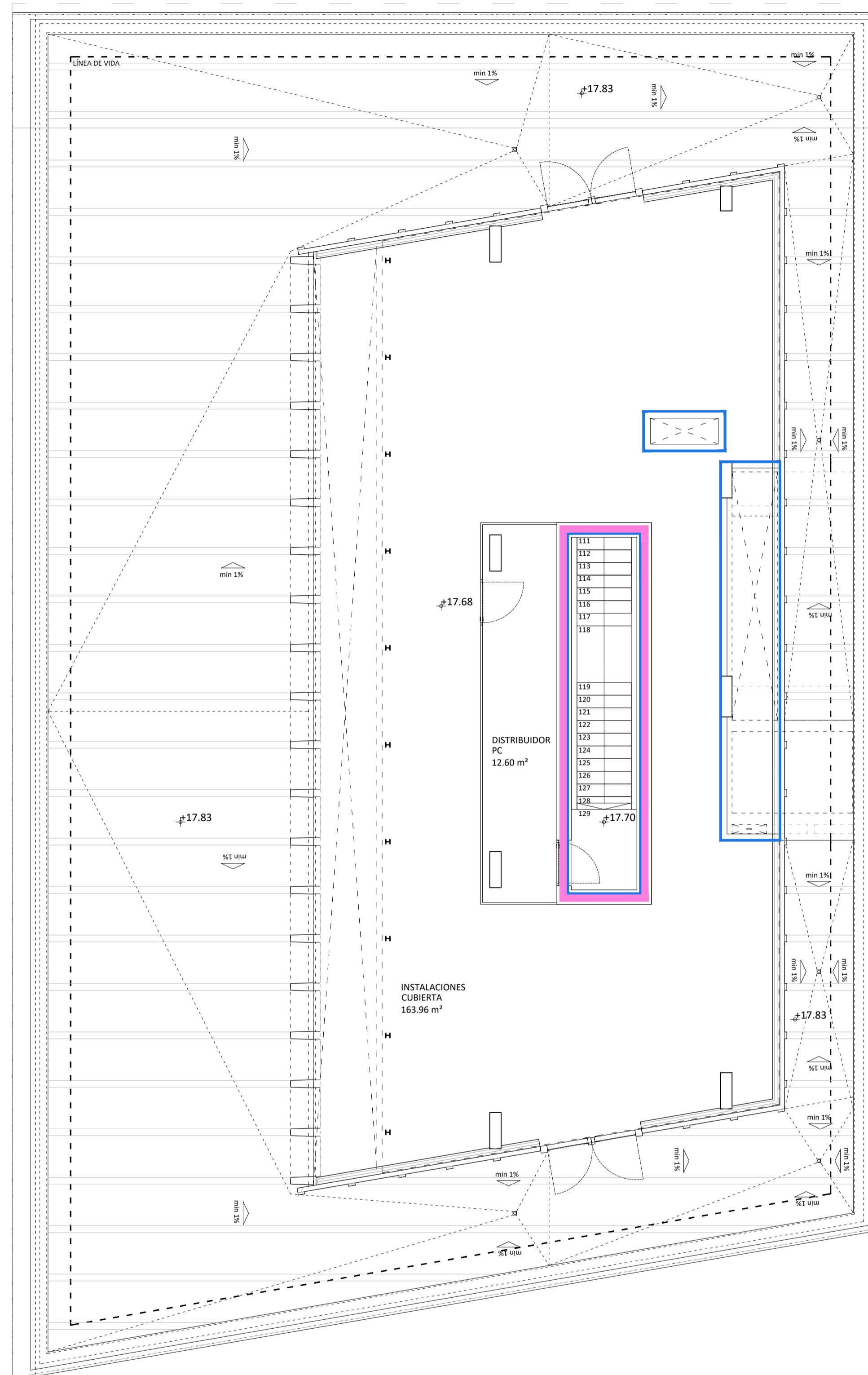

— LINEAS DE HERMETICIDAD
 — LINEAS DE ENVOLVENTE

OFS

office for sustainability

ARQUITECTURA
 DIEGO FERNANDEZ VIDAUURRE
 ALFONSO ORUETA JANNONE
 JAIME SUESCUN SANCHEZ
 ANDREA FRANCONETTI
 MIKEL PEREA LOPEZ

INGENIERIA INSTALACIONES
 INARQ

PROYECTO EJECUCIÓN
 CIVIVOX SEGUNDO ENSANCHE
 EMPLAZAMIENTO
 PÁRCELA P7 DEL PLAN ESPECIAL "SALESIANOS". PAMPLONA
 PROMOTOR
 AYUNTAMIENTO DE PAMPLONA

PLANO
 ARQUITECTURA
 PLANTA CUBIERTA
 LINEAS DE HERMETICIDAD Y ENVOLVENTE
 FECHA
 2022-02
 REF.
 A01 HERMETICIDAD.dwg

A01.13

REV. 00

ES. DIN-A1 1/75 ES. DIN-A3 1/150

El presente documento es copia del original del que es autor la sociedad OFS sociedad cooperativa profesional. Su utilización, así como cualquier reproducción o cesión, requerirá la previa autorización expresa de su autor.

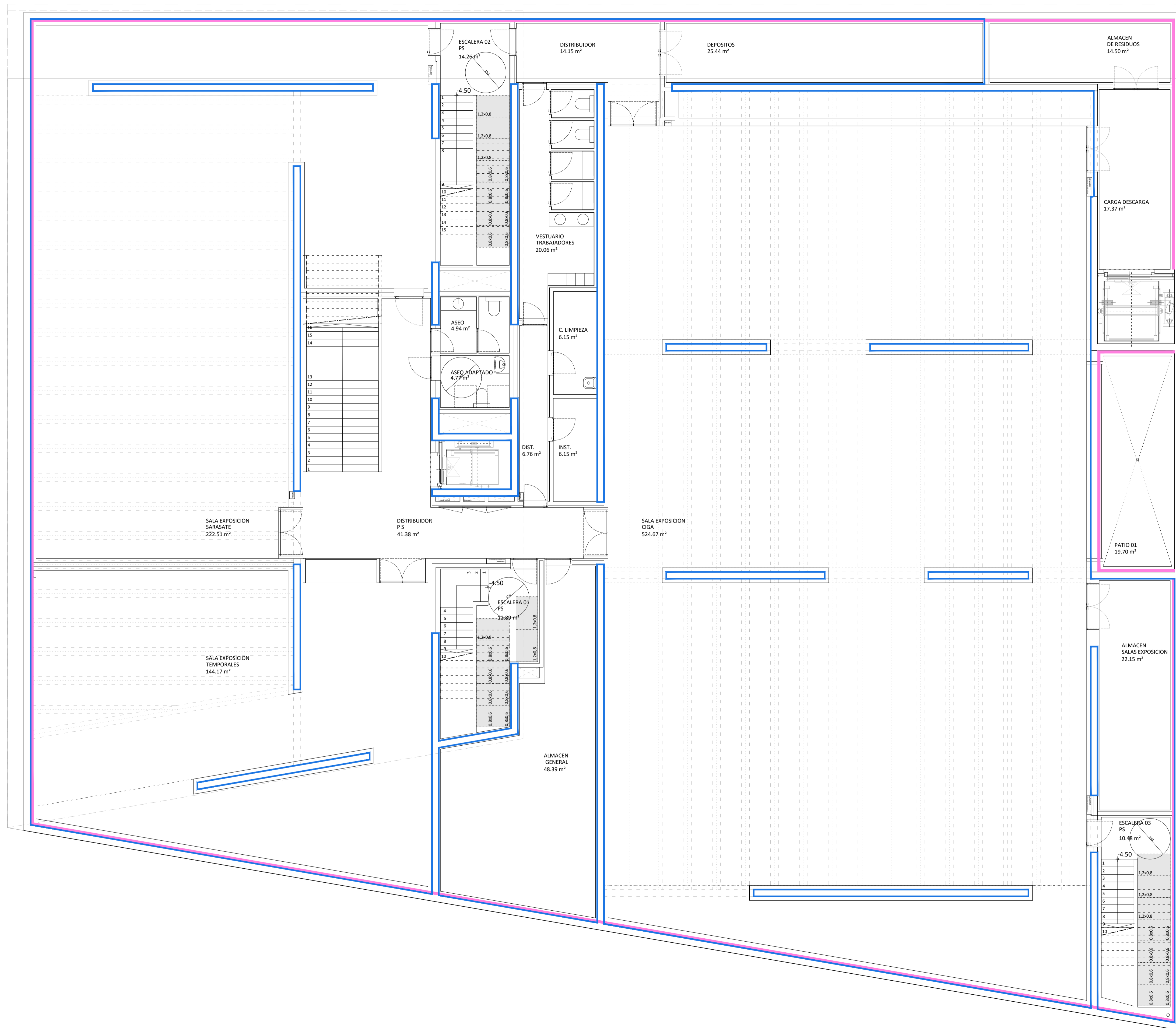

— LINEAS DE HERMETICIDAD
— LINEAS DE ENVOLVENTE

OFS

office for sustainability

ARQUITECTURA

DIEGO FERNANDEZ VIDAURRE
 ALFONSO ORUETA JANNONE
 JAIME SUESCUN SANCHEZ
 ANDREA FRANCONETTI
 MIKEL PEREA LOPEZ

INGENIERIA INSTALACIONES
 INARQ

PROYECTO EJECUCIÓN
 CIVIVOX SEGUNDO ENSANCHE

EMPLAZAMIENTO

PÁRECELA P7 DEL PLAN ESPECIAL "SALESIANOS". PAMPLONA

PROMOTOR

AYUNTAMIENTO DE PAMPLONA

PLANO **A01.14**

ARQUITECTURA

PLANTA SOTANO

LINEAS DE HERMETICIDAD Y ENVOLVENTE REV. 00

FECHA ES. DIN-A1 ES. DIN-A3

2022-02 1/75 1/150

REF. A01 HERMETICIDAD.dwg

El presente documento es copia del original del que es autor la sociedad OFS sociedad cooperativa profesional. Su utilización, así como cualquier reproducción o cesión, requerirá la previa autorización expresa de su autor.

COL. REG. PROF. INGENIEROS ARQUITECTOS Nº. 1002FA347EB
 EUSKAL ERREPUB. EREKOTZA ERANSO OPIZAILA
 N.º 1002FA347EB
 BILBAO, 15/03/2022

SECCIÓN S1

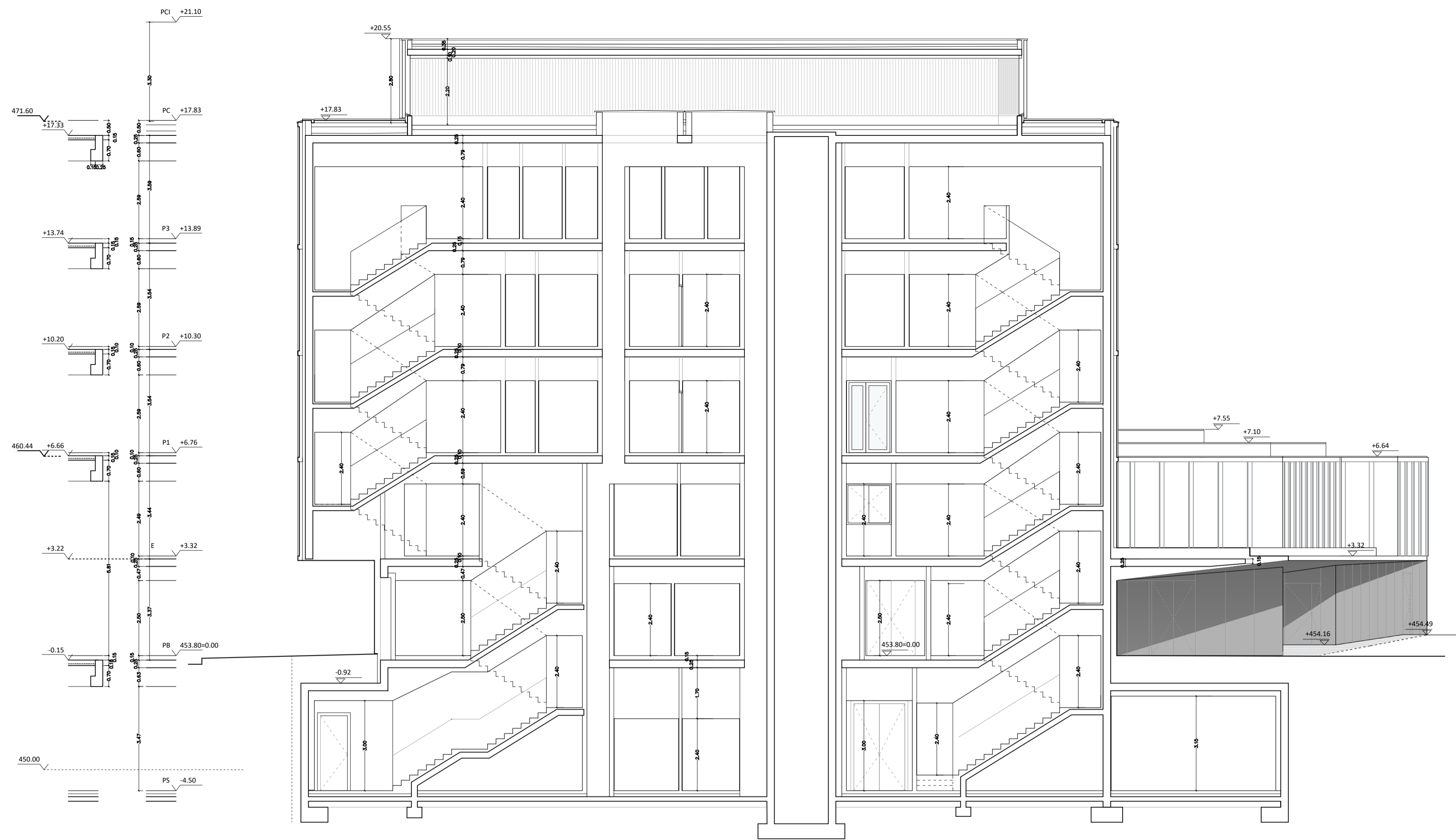

SECCIÓN S2

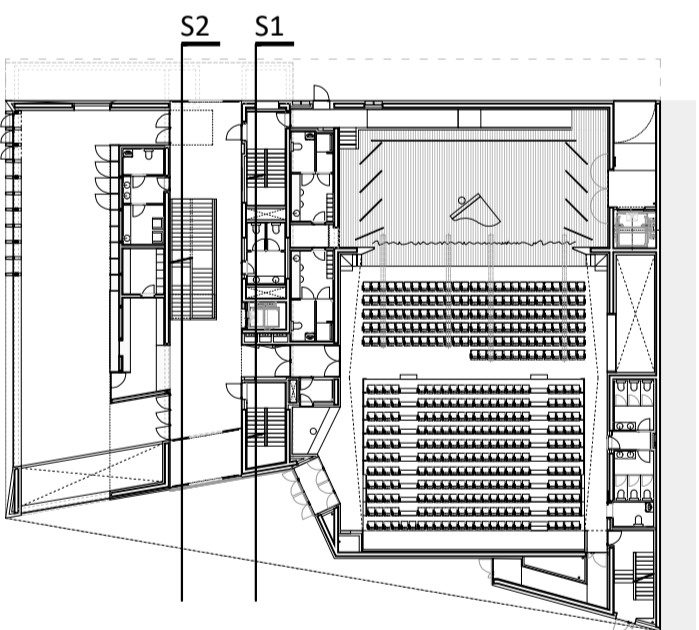
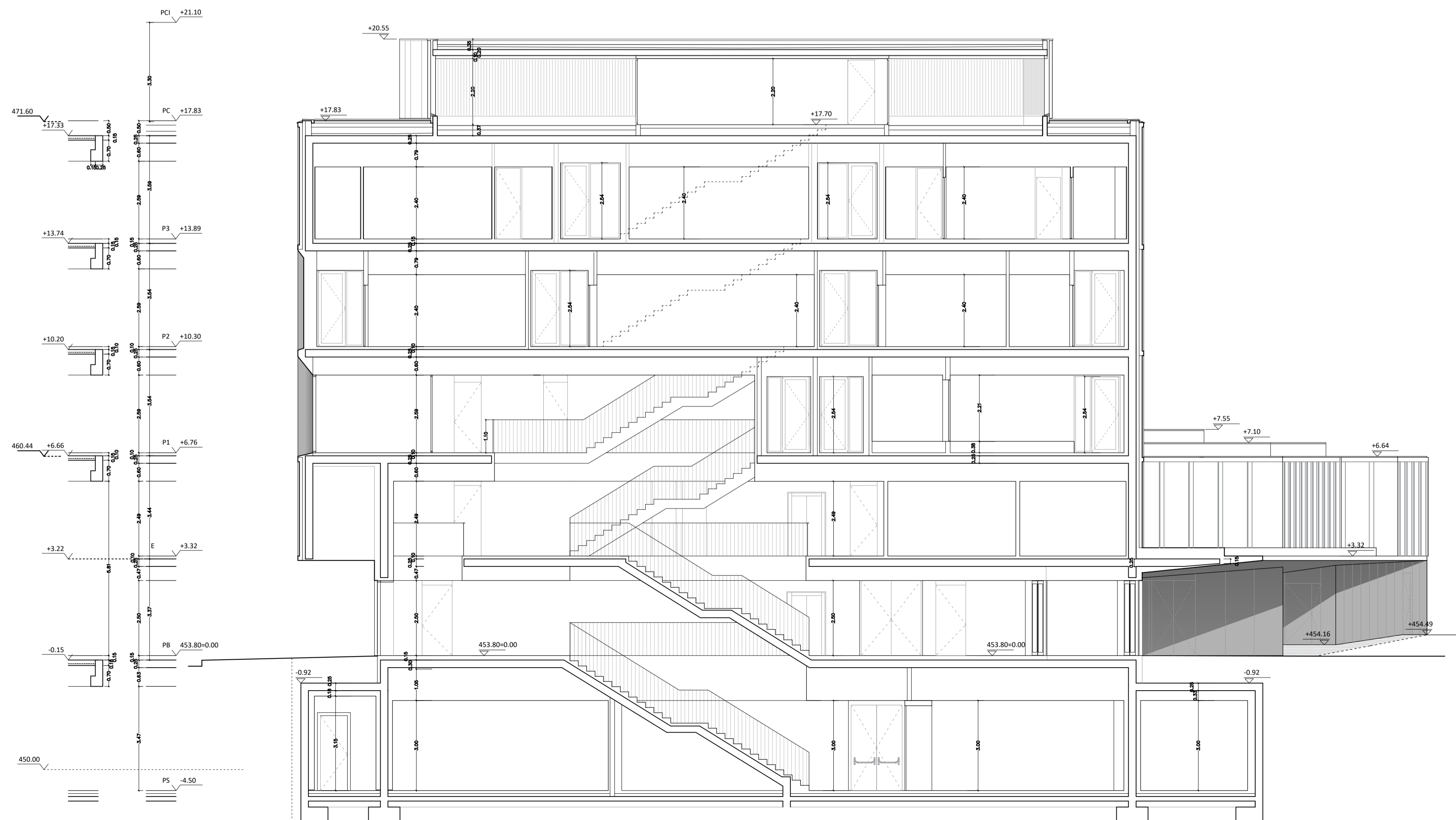

OFS

office for sustainability

ARQUITECTURA
 DIEGO FERNANDEZ VIDAURRE
 ALFONSO ORUETA JANNONE
 JAIME SUESCUN SANCHEZ
 ANDREA FRANCONETTI
 MIKEL PEREA LOPEZ

INGENIERIA INSTALACIONES
 INARQ

PROYECTO EJECUCIÓN
 CIVIVOX SEGUNDO ENSANCHE
 EMPLAZAMIENTO
 PÁRCELA P7 DEL PLAN ESPECIAL "SALESIANOS". PAMPLONA

PROMOTOR
 AYUNTAMIENTO DE PAMPLONA

PLANO
 ARQUITECTURA
 SECCIONES GENERALES
 SECCIONES S1 Y S2

FECHA
 2022-02

REF.
 A02-A03 ALZG SECG.dwg

A02.1

REV.00
 ES. DIN-A1 1/75 ES. DIN-A3 1/150

El presente documento es copia del original del que es autor la sociedad OFS sociedad cooperativa profesional. Su utilización, así como cualquier reproducción o cesión, requerirá la previa autorización expresa de su autor.

SECCIÓN S3

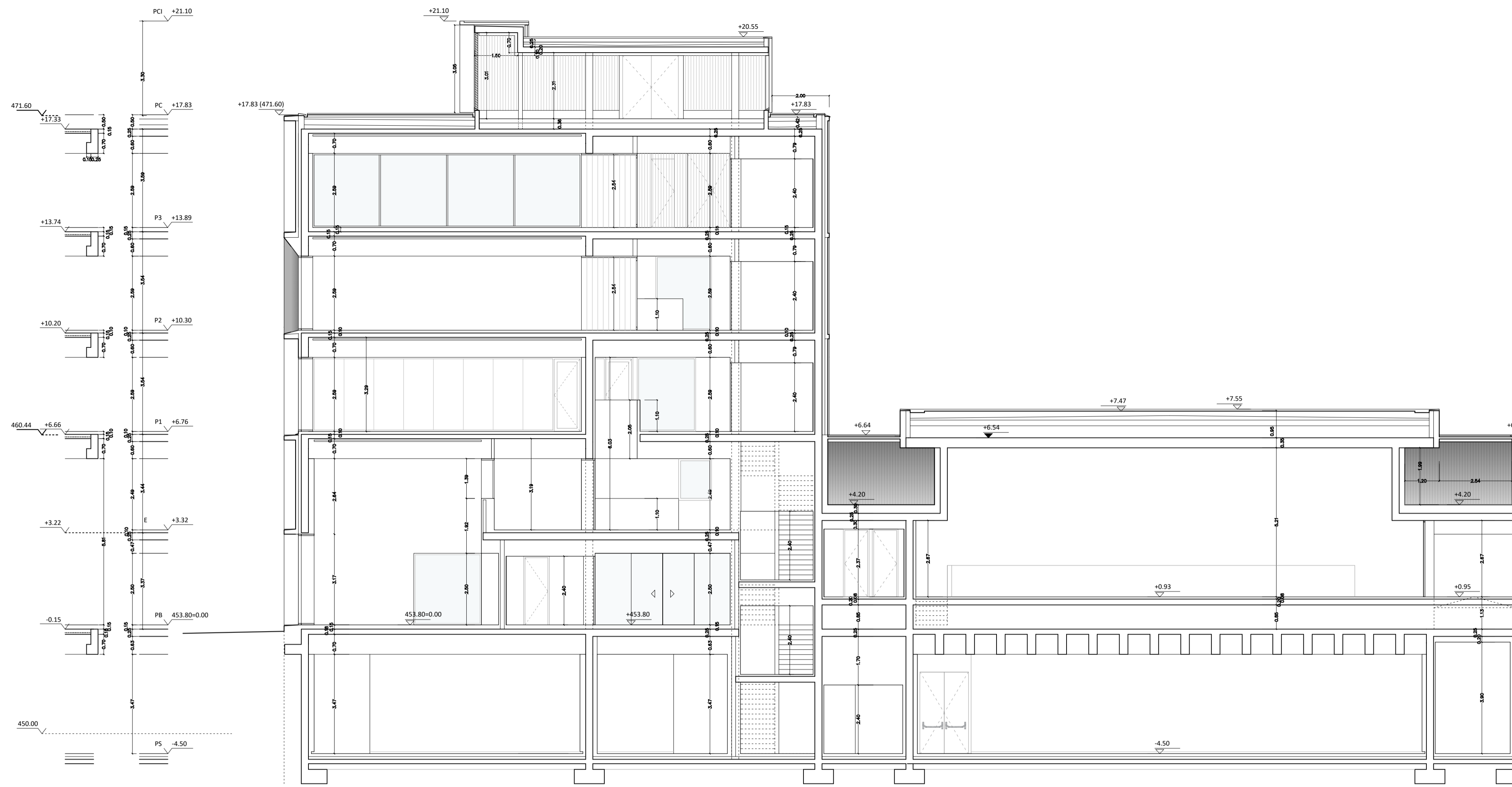

SECCIÓN S4

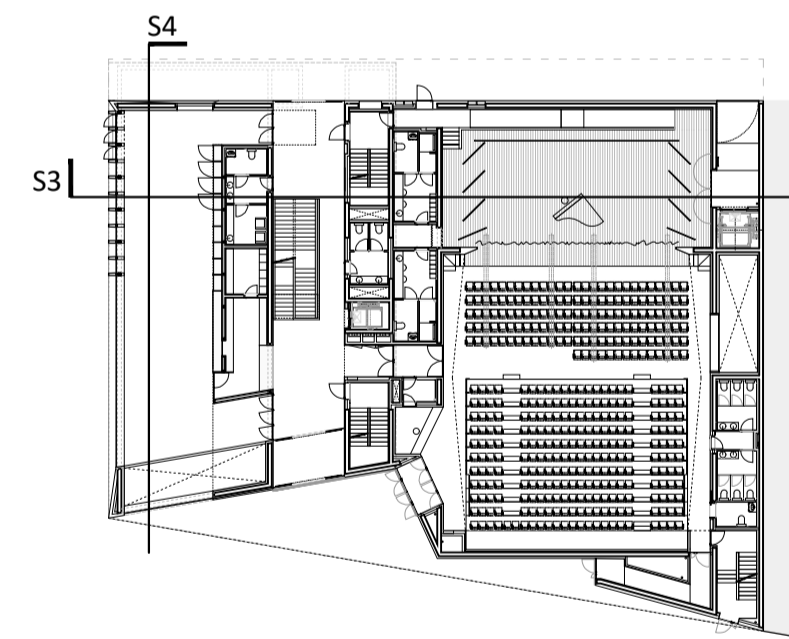
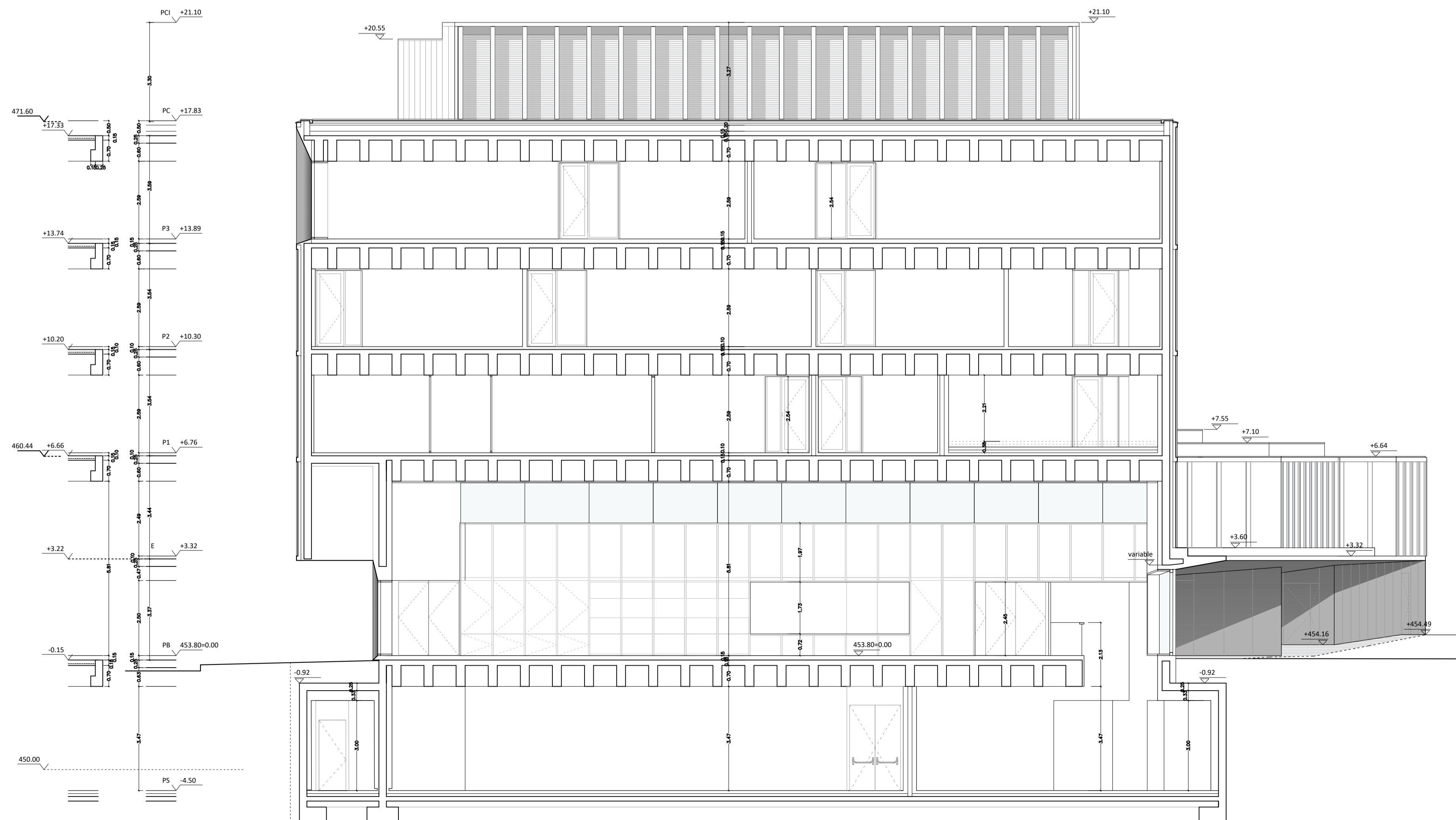

OFS

office for sustainability

ARQUITECTURA
 DIEGO FERNANDEZ VIDAURRE
 ALFONSO ORUETA JANNONE
 JAIME SUESCUN SANCHEZ
 ANDREA FRANCONETTI
 MIKEL PEREA LOPEZ

INGENIERIA INSTALACIONES
 INARQ

PROYECTO EJECUCIÓN
 CIVIVOX SEGUNDO ENSANCHE

EMPLAZAMIENTO
 PARECELA P7 DEL PLAN ESPECIAL "SALESIANOS". PAMPLONA

PROMOTOR
 AYUNTAMIENTO DE PAMPLONA

PLANO
 ARQUITECTURA
 SECCIONES GENERALES
 SECCIONES S3 Y S4

FECHA
 2022-02

REF.
 A02-A03 ALZG SECG.dwg

A02.2

REV.00
 ES. DIN-A1 1/75 ES. DIN-A3 1/150

El presente documento es copia del original del que es autor la sociedad OFS sociedad cooperativa profesional. Su utilización, así como cualquier reproducción o cesión, requerirá la previa autorización expresa de su autor.

SECCIÓN S5

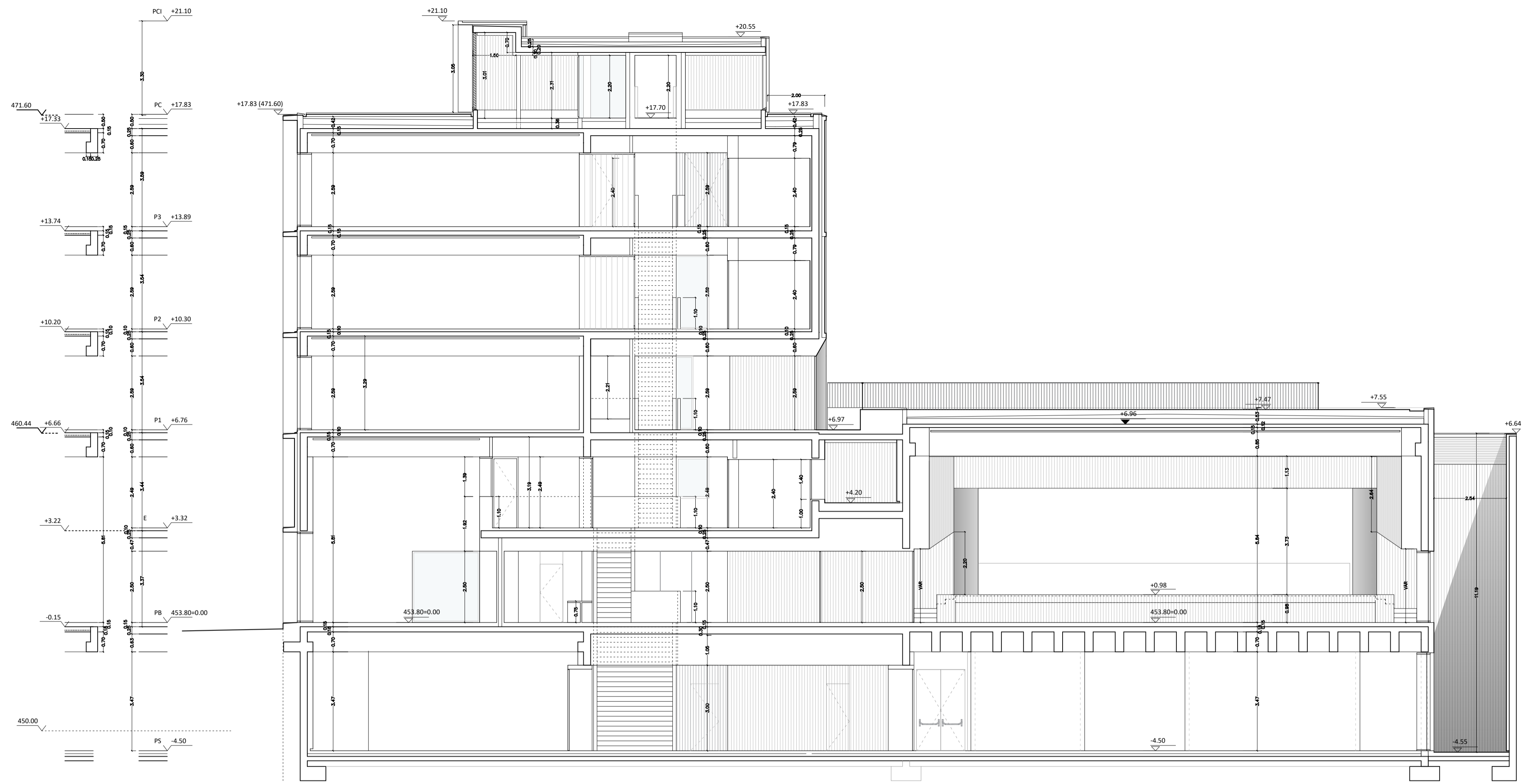

SECCIÓN S6

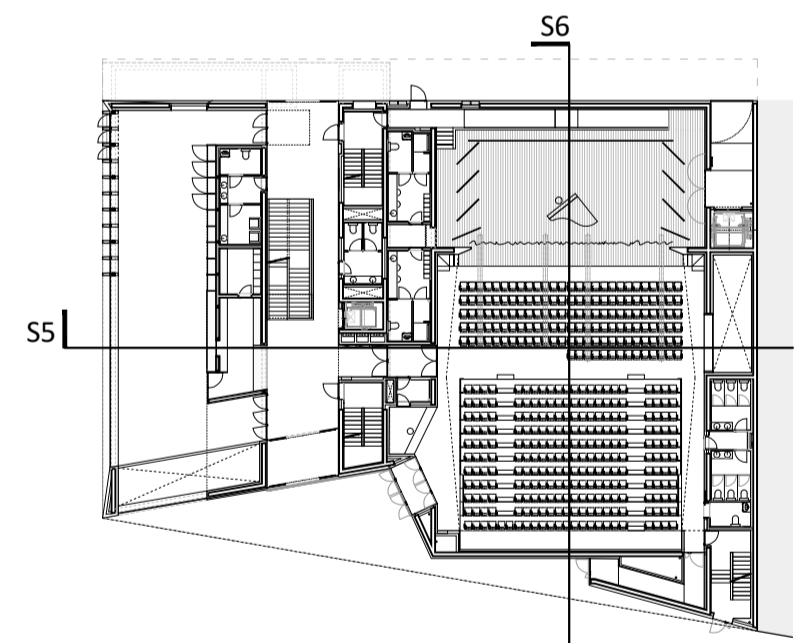
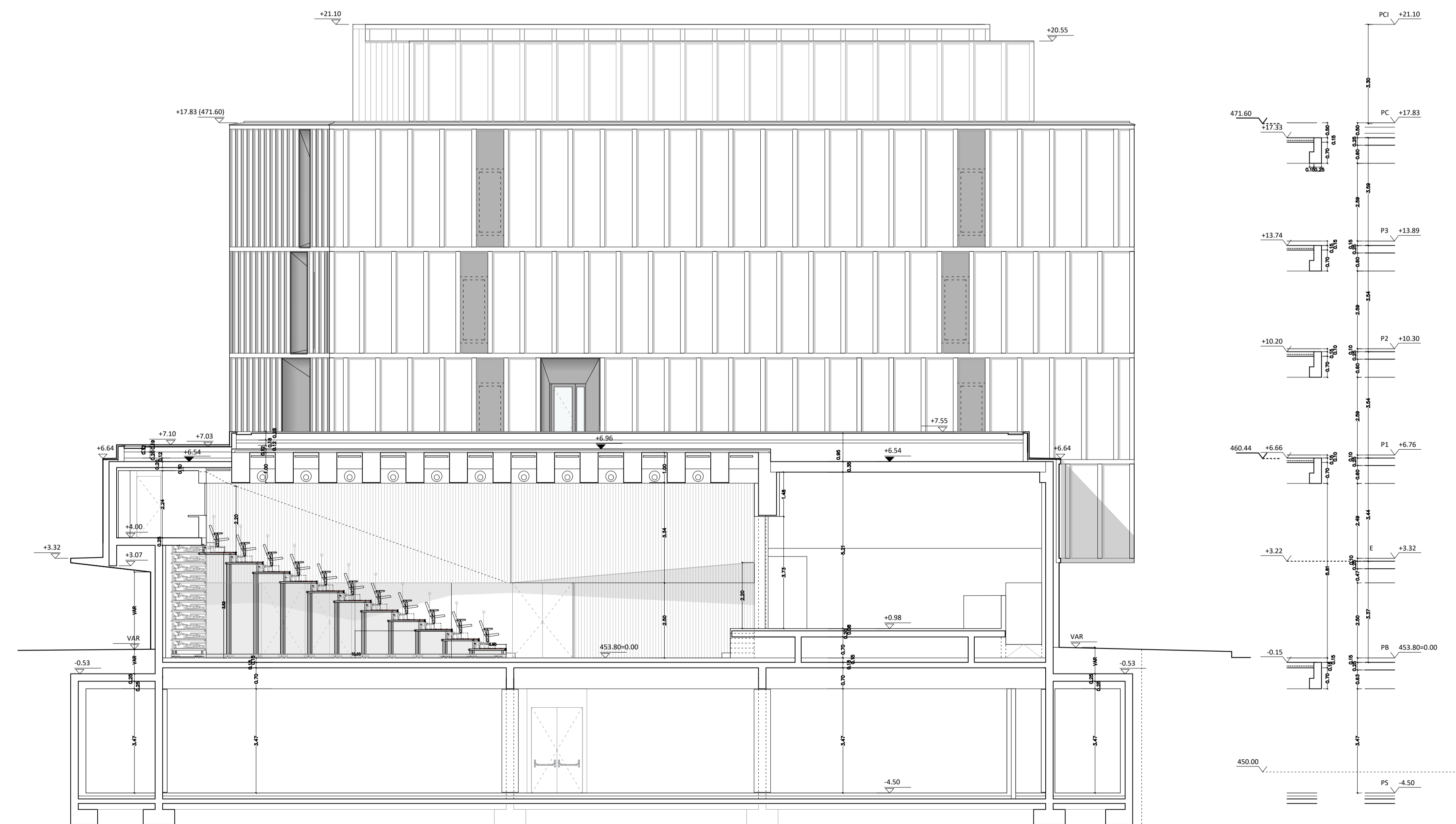

OFS office for sustainability

ARQUITECTURA
 DIEGO FERNANDEZ VIDAURRE
 ALFONSO ORUETA JANNONE
 JAIME SUESCUN SANCHEZ
 ANDREA FRANCONETTI
 MIKEL PEREA LOPEZ

INGENIERIA INSTALACIONES
 INARQ

PROYECTO EJECUCIÓN
 CIVIVOX SEGUNDO ENSANCHE

EMPLAZAMIENTO
 PÁRCELA P7 DEL PLAN ESPECIAL "SALESIANOS". PAMPLONA

PROMOTOR
 AYUNTAMIENTO DE PAMPLONA

PLANO
 A02.3

ARQUITECTURA
 SECCIONES GENERALES
 SECCIONES S5 Y S6

FECHA
 2022-02

REF.
 A02-A03 ALZG SECG.dwg

REV. 00
 ES. DIN-A1 1/75 ES. DIN-A3 1/150

El presente documento es copia del original del que es autor la sociedad OFS sociedad cooperativa profesional. Su utilización, así como cualquier reproducción o cesión, requerirá la previa autorización expresa de su autor.

SECCIÓN S7

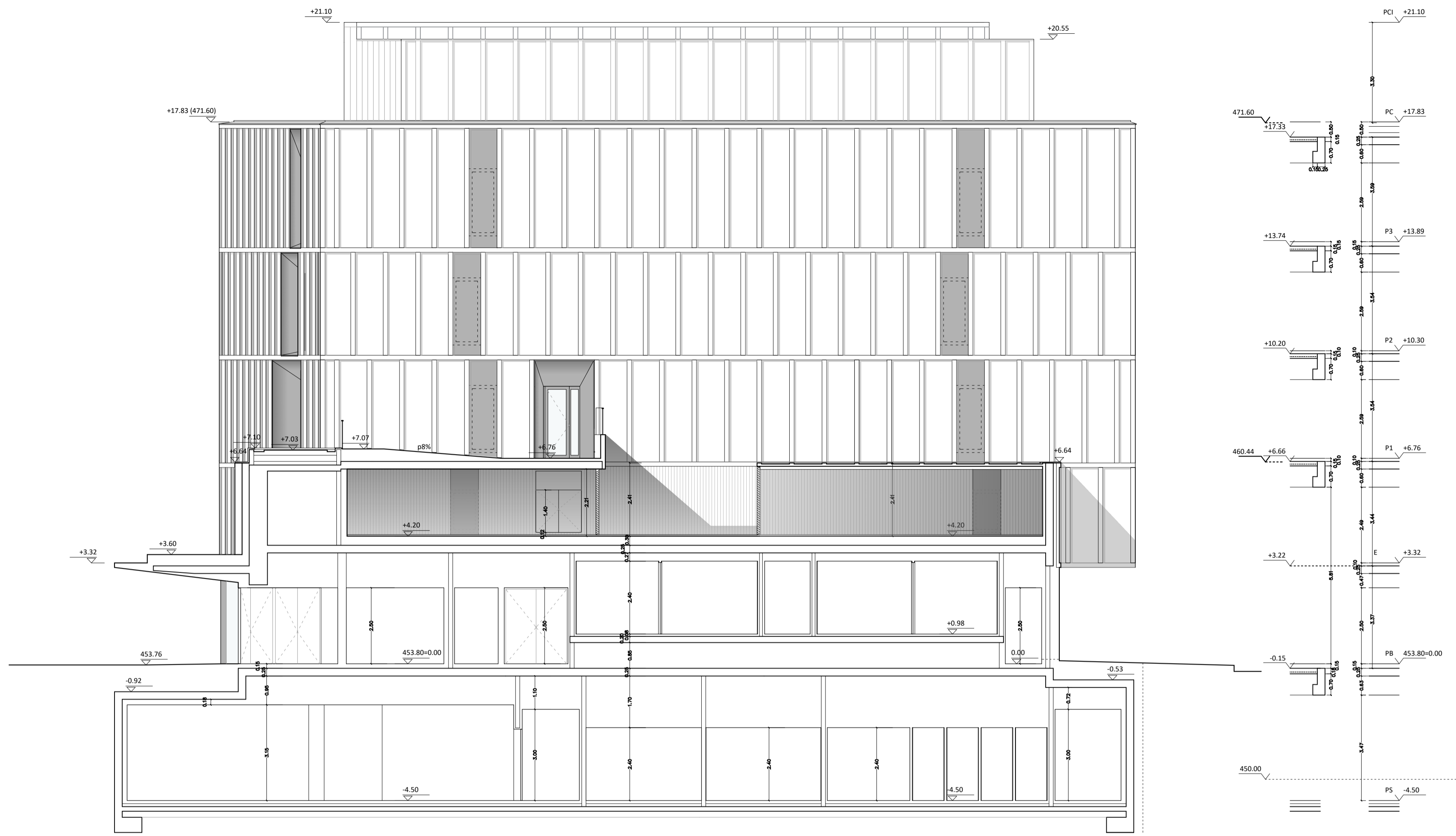

SECCIÓN S8

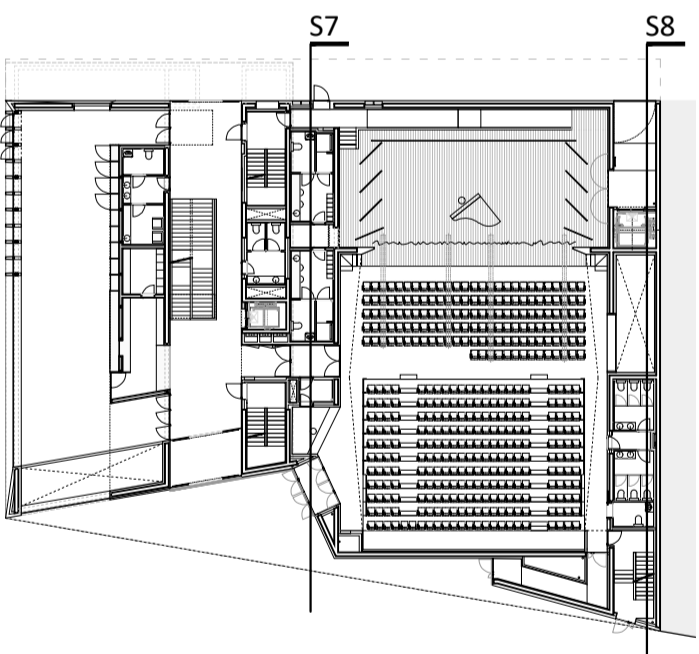
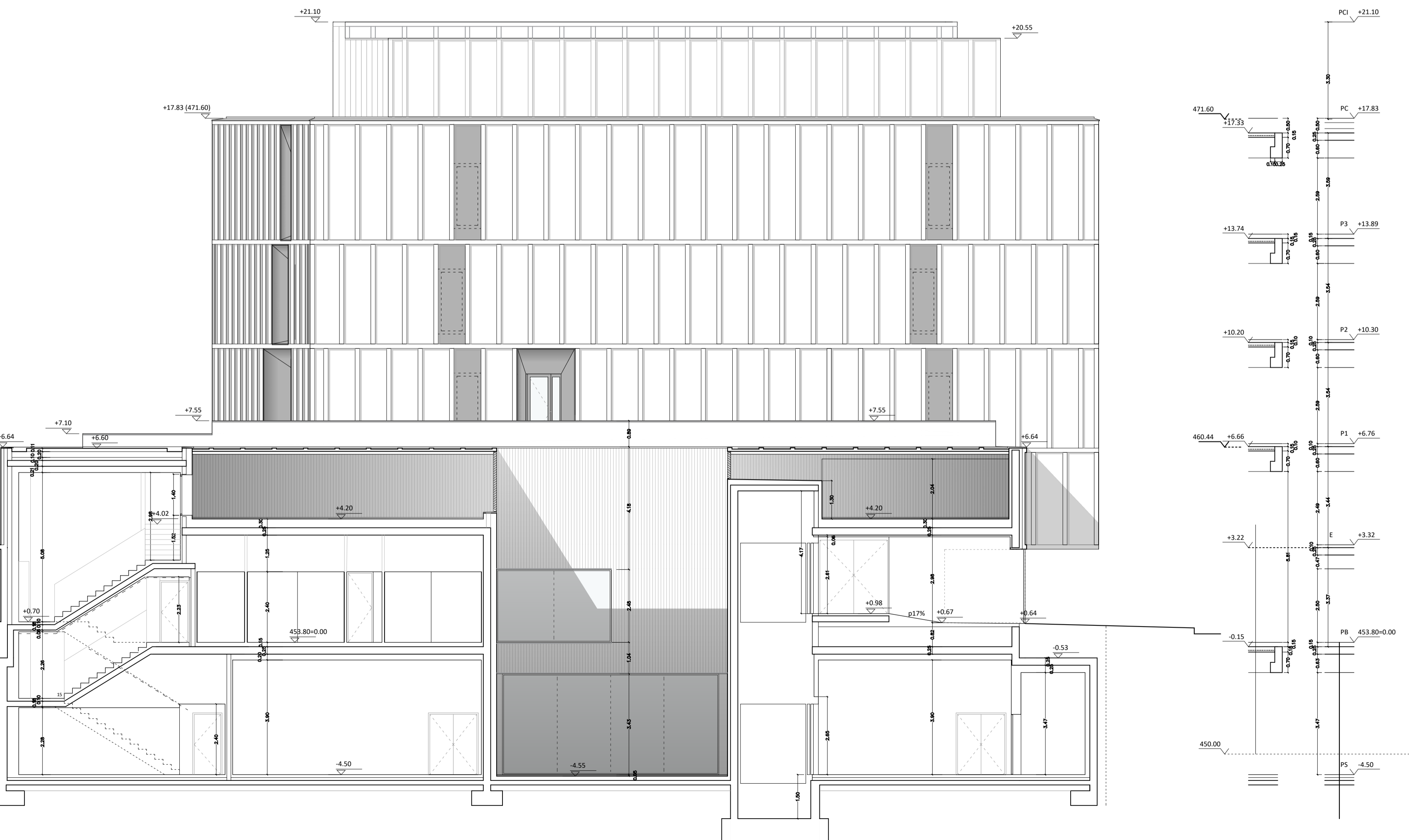

OFS office for sustainability

ARQUITECTURA
 DIEGO FERNANDEZ VIDAURRE
 ALFONSO ORUETA JANNONE
 JAIME SUESCUN SANCHEZ
 ANDREA FRANCONETTI
 MIKEL PEREA LOPEZ

INGENIERIA INSTALACIONES
 INARQ

PROYECTO EJECUCIÓN
 CIVIVOX SEGUNDO ENSANCHE

EMPLAZAMIENTO
 PARECELA P7 DEL PLAN ESPECIAL "SALESIANOS", PAMPLONA

PROMOTOR
 AYUNTAMIENTO DE PAMPLONA

PLANO
 ARQUITECTURA
 SECCIONES GENERALES
 SECCIONES S7 Y S8

FECHA
 2022-02

REF.
 A02-A03 ALZG SECG.dwg

A02.4

REV. 00
 ES. DIN-A1 1/75 ES. DIN-A3 1/150

El presente documento es copia del original del que es autor la sociedad OFS sociedad cooperativa profesional. Su utilización, así como cualquier reproducción o cesión, requerirá la previa autorización expresa de su autor.