

---

**FUNDACIÓN**  
CAJA NAVARRA



NAFARROAKO KUTXA  
**FUNDAZIOA**

# Área social, innovación y tendencias

---

FUNDACIÓN  
CAJA NAVARRA



NAFARROAKO KUTXA  
FUNDAZIOA

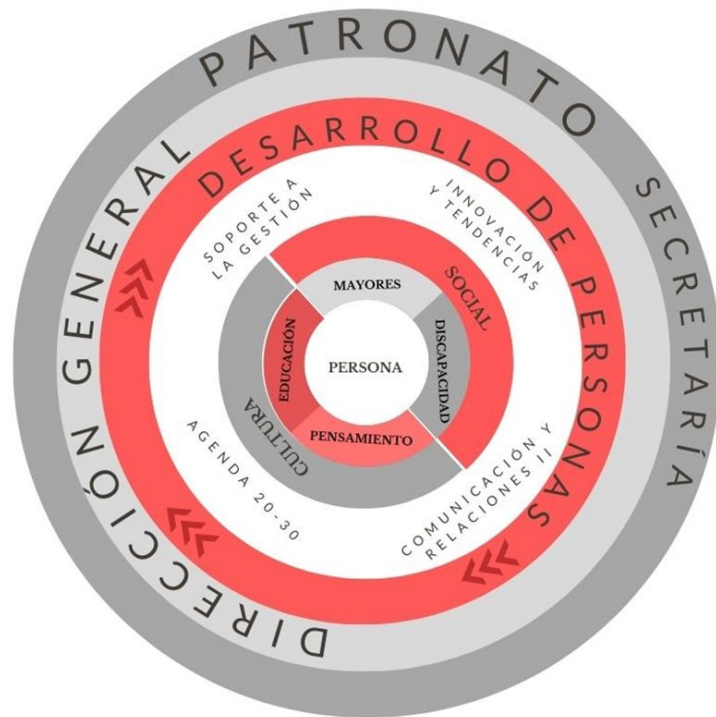

FUNDACIÓN CAJA NAVARRA

---

---

**MAYORES**

---

# PUNTO DE PARTIDA

**Necesidad de un cambio de funcionamiento y de modelo!!!**

1. 12 CENTROS (CLUBS DE JUBILADOS) DEPENDIENTES DE ASOCIACIONES
2. RUTAS CULTURALES, COMIDAS DE HERMANDAD, BAILES...
3. PRESUPUESTO DE 1,8 MILLONES
4. MODELO OBSOLETO, CENTROS INFRAUTILIZADOS

# Cambios

Dejamos de apoyar actividades ligadas a la actividad comercial de Caja Navarra:

- Rutas culturales
- Bailes Edad de oro
- Comidas y fiestas de hermandad

Hacemos un análisis de la actividad de los Centros y decidimos 2 actuaciones:

- Cambiar el modelo de los Centros
- Negociar con Ayuntamientos la cesión de Centros para el desarrollo de su propio plan de mayores

# Situación de Centros

## CENTROS CEDIDOS A AYUNTAMIENTOS

- Berriozar
- Etxavacoiz
- Ansoain

**CONVENIO A 4 AÑOS**

## CENTROS ACTUALES

- Santesteban, Txantrea
- San Pedro, Rochapea
- San jorge
- Oskya, San Juan (comedor social)
- Ermitagaña
- Leyre, Ensanche (comedor social)
- Larrabide, Milagrosa
- Estafeta
- Sangüesa

# ¿Cómo son los nuevos centros CONVIVE?

**Participación  
como eje  
transversal !!!**

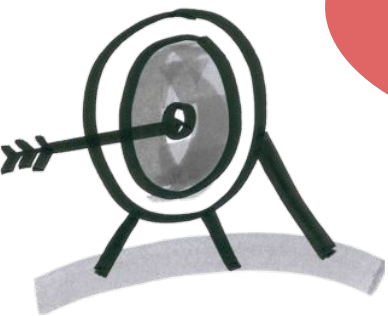

1. Centros abiertos a la comunidad, en el que todas las personas mayores puedan participar
2. Planificación de actividades significativas consensuadas con los mayores y en el que ellos mismos tienen una gran participación
3. Acompañamiento socioeducativo, que permite apoyar las necesidades de las personas en su proyecto vital (soledad y depende

1

# Mayores: ¿Cómo hemos planificado el cambio?

1

Definición del marco trabajo entre Fundación Caja Navarra y Fundación Matía

2

Definición marco para el piloto CONVIVE en Txantrea (gestionado con Fundación la Caixa)

3

Selección de Entidad gestora. PAUMA

4

Sesiones de trabajo de la comisión de seguimiento y grupos motores

5

Replicar en resto de Centros con SEDENA

6

Evaluación

7

GUÍA

---

# PROCESO PARTICIPATIVO PARA EL DISEÑO E IMPLEMENTACIÓN DE UN NUEVO MODELO DE CENTRO DE MAYORES DE FUNDACIÓN CAJA NAVARRA

**PROYECTO PILOTO**

**DESPLIEGUE AL RESTO DE CENTROS**

## COMISIÓN DE SEGUIMIENTO

- Acciones iniciales para la puesta en marcha del proceso
- Cotejo marcha arranque del proceso
- Cotejo marcha y aportaciones al diagnóstico
- Cotejo marcha y aportaciones a la hoja de ruta
- Cotejo marcha aportaciones y validación de la hoja de ruta
- Cierre pilotaje 1

## GRUPO PROMOTOR

- Constitución del GP y Reglas del juego
- El centro que queremos
- Diagnóstico: de dónde partimos
- Diagnóstico Proposición
- Proposición
- Trabajo en la hoja de Ruta
- Trabajo en la hoja de Ruta
- Trabajo en la hoja de Ruta
- Trabajo en la hoja de Ruta
- Acompañamiento implementación
- Acompañamiento implementación

**¡Construyamos el Centro que queremos!**



# Datos del pilotaje del centro CONVIVE Txantrea

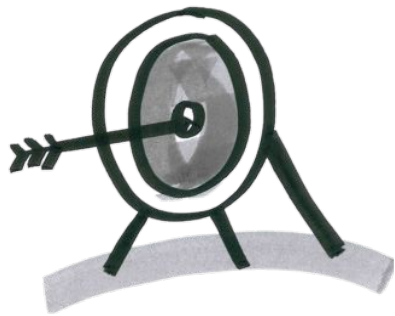

DATOS	2020	2021
Participaciones	11.429	17051
Participación actividades	3206 (2107 m/1098 h)	3272 (2840 M/432h)
Nº actividades propuestas/ realizadas	51/31	28/22
Actividades con terceros	13	12
Agentes colaboradores	14	59
Grupos de apoyo continuo	12	14
Personas voluntarias que imparten actividades	9	14
Satisfacción	4,5/5	4,88/5

# Claves del cambio



ESTRATEGIA

PLANIFICACIÓN

ACOMPañAMIENTO  
EXTERNO

LA PARTICIPACIÓN DE  
LAS PERSONAS  
MAYORES

COMUNICACIÓN

ELABORACIÓN DE GUÍA

REPLICABILIDAD

---

# INNOVACIÓN Y TENDENCIAS

---

## OBJETIVOS DEL ÁREA

### INTERNAMENTE

- INCORPORAR LA CULTURA DE LA INNOVACIÓN EN TODOS LOS PROYECTOS Y PROCESOS DE LA FUNDACIÓN

### EXTERNAMENTE

- ESTABLECER UNA SISTEMÁTICA PARA CONOCER Y ATRAER LA INNOVACIÓN A LA FUNDACIÓN
- ESTRUCTURAR UN PROCESO DE CAPTACIÓN DE TENDENCIAS
- POSICIONAMIENTO EXTERNO DE LA FUNDACIÓN