



4º Trimestre 2024

Informe interno:



Febrero 2024

Resultados de CaixaBank: Cierre de 2024

Resumen ejecutivo:

CaixaBank ha cerrado el ejercicio 2024 con un beneficio neto atribuido de **5.787 millones de euros** (Anexo 2), lo que representa un incremento del **20,2%** respecto al ejercicio anterior. Este resultado consolida a la entidad como un referente en el sector financiero español, destacando por la culminación exitosa de su Plan Estratégico 2022-2024. Entre los principales logros financieros y sociales de CaixaBank en este ejercicio, cabe resaltar su liderazgo en inclusión financiera y la movilización de recursos hacia iniciativas sostenibles.

Crecimiento del negocio y mejora en rentabilidad:

El crecimiento de las principales líneas de negocio ha sido notable. Los recursos de clientes alcanzaron los **685.365 millones de euros** (Anexo 8e), un aumento del **8,7%** en el año, mientras que la cartera de crédito sano creció un **2,2%**, situándose en **361.214 millones de euros** (Anexo 8 f). La nueva producción hipotecaria alcanzó los **14.375 millones de euros**, un incremento del **53%** interanual, destacando también el crédito al consumo, que creció un **13%**.

En cuanto a rentabilidad, el retorno sobre fondos propios (ROE) mejoró hasta el **15,4%** (Anexo 4), mientras que la ratio de eficiencia alcanzó el **38,5%** (Anexo 4), reflejo de la solidez operativa de la entidad.

Desempeño bursátil y comparativa con competidores:

La acción de CaixaBank ha mostrado un rendimiento positivo en 2024, con una revalorización del **54,12%** en el ejercicio, destacando sobre la mayoría de sus competidores en el sector bancario español. En comparación, Banco Santander y BBVA tuvieron una subida del **49,50%** y **24,81%** respectivamente, también supera a la media del sector que se sitúa en **48,49%**, mientras que Banco Sabadell superó a CaixaBank con un aumento del **107,92%**. Este desempeño refuerza la confianza del mercado en la estrategia de la entidad y en su capacidad de generación de valor.

En cuanto a ratios bancarios, CaixaBank destaca por su ratio de eficiencia del **38,69%** (Anexo 5), una de las mejores del sector, por encima de Banco Santander (**41,85%**) y BBVA (**40,0%**). Además, su ROE del **14,38%** también supera la media del mercado, si bien tanto Bankinter como el BBVA le superan, consolidando su posición como una de las entidades más rentables y eficientes de España.

Sostenibilidad financiera y social:

Durante 2024, CaixaBank ha demostrado su compromiso con la sostenibilidad financiera y el impacto social. Ha movilizado **86.793 millones de euros** en finanzas sostenibles, superando ampliamente los objetivos marcados en su Plan Estratégico. Además, a través de MicroBank, se concedieron **233.600 microcréditos**, impulsando la inclusión financiera y contribuyendo a la generación de **32.000 puestos de trabajo**.

La entidad también reforzó su apoyo a las comunidades afectadas por emergencias climáticas, como la DANA, gestionando **10.000 operaciones** de ayuda a afectados mediante créditos, moratorias y otras iniciativas.

Gestión del riesgo y liquidez:

La calidad de los activos de CaixaBank sigue siendo un pilar de fortaleza, con una ratio de morosidad que se reduce al **2,6%** (Anexo 5) y un coste del riesgo controlado en el **0,27%** (Anexo 5). La posición de liquidez también es destacable, con **170.723 millones de euros** (Anexo 8 c) en activos líquidos y un Liquidity Coverage Ratio (LCR) del **207%** (Anexo 5).

Política de retribución al accionista:

CaixaBank ha completado su Plan de Distribución al Accionista 2022-2024, alcanzando los **12.000 millones de euros**, superando ampliamente el objetivo inicial de 9.000 millones. Para 2024, el Consejo de Administración ha propuesto un dividendo en efectivo de **0,2864 euros por acción**, que, junto al dividendo a cuenta de noviembre, sitúa el payout en el **55%** (Anexo 5) del beneficio consolidado.

Conclusión:

El cierre de 2024 marca un año extraordinario para CaixaBank, que no solo ha alcanzado sus metas financieras, sino que también ha culminado con éxito el Plan Estratégico 2022-2024, superando ampliamente los objetivos planteados en ámbitos como rentabilidad, eficiencia y sostenibilidad. Este logro refleja una estrategia empresarial sólida y bien ejecutada, que ha fortalecido su posición en el sector y ha ampliado su impacto positivo en la sociedad. Estos resultados consolidan a CaixaBank como una entidad financiera líder y alineada con los valores de la Fundación Caja Navarra, promoviendo un modelo de banca responsable y de impacto positivo en el entorno.

DATOS ECONÓMICOS RELEVANTES SOBRE CAIXABANK S.A. - dic-24
--



Departamento Patrimonio

RESULTADOS CONSOLIDADOS.	ANEXO	1 y 2
DATOS DE BALANCE	ANEXO	3
RATIOS DE GESTIÓN - EVOLUCIÓN	ANEXO	4
RATIOS DE GESTIÓN - COMPARACIÓN CON PRINCIPALES COMPETIDORES	ANEXO	5
DATOS SOBRE LA ACCIÓN - EVOLUCIÓN	ANEXO	6
DATOS SOBRE LA ACCIÓN - COMPARACIÓN CON PRINCIPALES COMPETIDORES	ANEXO	7
DATOS FINANCIEROS Y DE ACTIVIDAD		
Resultados. Margen de intereses	ANEXO	8 a
Resultados. Comisiones y otros	ANEXO	8 b
Liquidez	ANEXO	8 c
Solvencia	ANEXO	8 d
Recursos de clientes	ANEXO	8 e
Créditos	ANEXO	8 f
Calidad crediticia	ANEXO	8 g

ANEXO 1 CUENTA DE RESULTADOS CONSOLIDADA (Trimestral)

EVOLUCIÓN ULTIMOS AÑOS												
CAIXABANK - Millones €	dic-19	dic-20	dic-21	dic-22	mar-23	jun-23	sep-23	dic-23	mar-24	jun-24	sep-24	dic-24
M. INTERESES	1.231	1.253	1.559	2.072	2.163	2.461	2.740	2.749	2.781	2.791	2.794	2.741
Comisiones netas	694	671	1.101	1.011	937	909	895	917	902	953	923	1.001
M. BASICO	1.925	1.924	2.659	3.084	3.101	3.369	3.634	3.666	3.683	3.744	3.717	3.742
Ingresos por dividendos	464	170	-186	32	68	77	0	18	5	93	1	1
Resultados de entidades valoradas por el método de la participación				57	79	66	101	35	56	65	103	37
Resultado de operaciones financieras				16	82	61	72	21	61	76	42	44
Resultado del servicio de seguro				235	263	238	297	321	295	299	302	320
Otros ingresos y gastos de explotación				-476	-491	-239	-88	-519	-604	-73	-73	-64
M BRUTO	1.995	2.150	2.563	2.947	3.101	3.572	4.016	3.542	3.496	4.205	4.092	4.080
M. BRUTO SIN O.FIN. Y Dif. CAM.	2.389	2.094	2.474	2.931	3.020	3.511	3.944	3.521	3.435	4.129	4.050	4.036
Gastos de explotación	1.175	1.094	1.676	1.519	1.442	1.457	1.475	1.447	1.508	1.520	1.535	1.545
De personal	723	689	2.053	908	868	876	897	875	925	937	950	964
Generales	309	276	404	390	386	384	380	373	388	388	388	390
Amortizaciones	142	129	196	206	186	194	195	200	195	195	197	192
Extraordinarios	1	0	-977	15	2	3	4	0	0	0	0	0
M. EXPLOTACIÓN	820	1.056	888	1.428	1.659	2.115	2.541	2.095	1.988	2.685	2.557	2.535
Pdas por deterioro activos financieros	172	114	463	441	281	276	377	412	360	321	315	414
M. EXPLOTACIÓN SANEADO	648	942	425	987	1.379	1.839	2.164	1.683	1.628	2.364	2.242	2.122
Ganancias/pdas en baja de activos	-85	-222	129	-32	-20	-44	-24	-53	-8	-44	-28	44
RDO. ANTES DE IMPUESTOS	563	720	555	955	1.359	1.795	2.140	1.630	1.620	2.320	2.215	2.165
Impuestos	123	62	128	266	504	514	618	473	614	649	639	624
RDO. DESPUÉS DE IMPUESTOS	440	658	427	689	855	1.281	1.522	1.157	1.006	1.671	1.576	1.541
Minoritarios	1	3	2	1	0	0	0	0	1	1	3	2
RDO. DEL GRUPO	439	655	425	688	855	1.281	1.522	1.157	1.005	1.670	1.573	1.539

VARIACIÓN ANUAL			
dic-24	dic-23	Var.abs	Var. %
2.741	2.749	-8	-0,30
1.001	917	84	9,17
3.742	3.666	76	2,07
1	18	-17	-96,46
37	35	2	6,79
44	21	23	111,63
320	321	-1	-0,20
-64	-519	454	-87,62
4.080	3.542	538	15,18
4.036	3.521	515	14,61
1.545	1.447	98	6,75
964	875	89	10,16
390	373	17	4,54
192	200	-8	-4,06
0	0	0	n.p.
2.535	2.095	440	21,01
414	412	1	0,33
2.122	1.683	439	26,08
44	-53	96	-182,81
2.165	1.630	535	32,81
624	473	151	31,98
1.541	1.157	384	33,16
2	0	2	n.p.
1.539	1.157	382	32,99

Ingresos core			2.889	3.356	3.449	3.661	4.018	4.009	4.027	4.097	-4.097	-4.027
Gastos de administración y amortización recurrentes			-1.577	-1.504	-1.440	-1.455	-1.471	-1.447	-1.508	-1.520	-3.043	6.071

-4.027	4.009	-8.036	-200,46
6.071	-1.447	7.519	-519,48

ANEXO 2 CUENTA DE RESULTADOS CONSOLIDADA (Acumulada)

EVOLUCIÓN ULTIMOS AÑOS												
CAIXABANK - Millones €	dic-19	dic-20	dic-21	dic-22	mar-23	jun-23	sep-23	dic-23	mar-24	jun-24	sep-24	dic-24
M. INTERESES	4.951	4.900	5.975	6.916	2.163	4.624	7.364	10.113	2.781	5.572	8.367	11.108
Comisiones netas	2.598	2.576	3.705	4.009	937	1.846	2.741	3.658	902	1.855	2.778	3.779
M. BASICO	7.549	7.476	9.680	10.925	3.101	6.470	10.105	13.771	3.683	7.427	11.145	14.887
Ingresos por dividendos				163	68	145	145	163	5	98	99	100
Resultados de entidades valoradas por el método de la participació				264	79	145	246	281	56	121	224	261
Resultado de operaciones financieras				338	82	143	215	235	61	137	179	223
Resultado del servicio de seguro				866	263	501	798	1.118	295	594	896	1.216
Otros ingresos y gastos de explotación				-963	-491	-730	145	163	-604	-677	99	100
M BRUTO	8.605	8.410	10.274	11.594	3.101	6.673	10.689	14.231	3.496	7.701	11.793	15.873
M. BRUTO SIN O.FIN. Y Dif. CAM.	8.307	8.172	10.054	11.256	3.020	6.531	10.475	13.996	3.435	7.564	11.614	15.650
Gastos de explotación	5.750	4.579	8.049	6.070	1.442	2.899	4.374	5.822	1.508	3.028	4.563	6.108
De personal	2.978	2.841	4.604	3.649	868	1.744	2.641	3.516	925	1.863	2.813	3.777
Generales	1.247	1.198	1.661	1.564	386	770	1.149	1.522	388	776	1.164	1.554
Amortizaciones	546	540	741	807	186	380	575	774	195	389	586	778
Extraordinarios	979	0	1.043	50	2	5	9	9	0	0	0	0
M. EXPLOTACIÓN	2.855	3.831	2.225	5.524	1.659	3.774	6.315	8.410	1.988	4.673	7.230	9.765
Pdas por deterioro activos financieros	611	1.915	1.315	1.111	281	556	933	1.345	360	681	995	1.409
M. EXPLOTACIÓN SANEADO	2.244	1.916	910	4.413	1.379	3.218	5.382	7.065	1.628	3.992	6.234	8.356
Ganancias/pdas en baja de activos	-167	-314	4.405	-87	-20	-64	-88	-141	-8	-53	-80	-37
RDO. ANTES DE IMPUESTOS	2.077	1.602	5.315	4.326	1.359	3.154	5.294	6.924	1.620	3.939	6.154	8.319
Impuestos	369	219	88	1.179	504	1.018	1.635	2.108	614	1.262	1.901	2.525
RDO. DESPUÉS DE IMPUESTOS	1.708	1.383	5.227	3.147	855	2.136	3.659	4.816	1.006	2.677	4.253	5.794
Minoritarios	3	2	1	2	0	0	0	0	1	2	5	7
RDO. DEL GRUPO	1.705	1.381	5.226	3.145	855	2.137	3.659	4.816	1.005	2.675	4.248	5.787
Ingresos core			10.597	11.997	3.449	7.110	11.128	15.137	4.027	8.124	0	0
Gastos de administración y amortización recurrentes			-5.930	-6.020	-1.440	-2.894	-4.365	-5.812	-1.508	-3.028	0	0

VARIACIÓN ANUAL			
dic-24	dic-23	Var.abs	Var. %
11.108	10.113	995	9,83
3.779	3.658	121	3,32
14.887	13.771	1.116	8,10
100	163	-64	-38,95
261	281	-19	-6,87
223	235	-12	-5,22
1.216	1.118	98	8,78
100	163	-64	-38,95
15.873	14.231	1.641	11,53
15.650	13.996	1.654	11,81
6.108	5.822	286	4,92
3.777	3.516	261	7,42
1.554	1.522	31	2,07
778	774	3	0,41
0	9		
9.765	8.410	1.355	16,11
1.409	1.345	64	4,76
8.356	7.065	1.291	18,27
-37	-141	104	-73,88
8.319	6.924	1.395	20,14
2.525	2.108	417	19,78
5.794	4.816	978	20,30
7	0	7	n.p.
5.787	4.816	971	20,16
0	15.137	-15.137	-100,00
0	-5.812	5.812	-100,00

ANEXO 3 BALANCE CONSOLIDADO

EVOLUCIÓN ÚLTIMOS AÑOS												
CAIXABANK - Millones €	dic-19	dic-20	dic-21	dic-22	mar-23	jun-23	sep-23	dic-23	mar-24	jun-24	sep-24	dic-24
Activo total	391.414	451.520	680.036	592.234	618.708	625.597	611.398	607.167	613.457	630.371	635.782	631.003
Patrimonio neto	25.151	25.278	35.425	34.263	33.034	34.044	35.332	36.339	34.281	35.494	37.013	36.865
Volumen de negocio	611.692	659.331	972.922	970.456	975.686	991.776	974.380	984.428	991.245	1.029.070	1.028.339	1.046.579
Créditos	227.406	243.924	352.951	361.323	361.077	363.952	355.057	354.098	354.755	361.646	354.507	361.214
Recursos	384.286	415.408	619.971	609.133	614.608	627.824	619.323	630.330	636.490	667.424	673.832	685.365
Activos ponderados por riesgo	147.832	144.059	215.429	214.431	215.133	217.908	222.616	228.619	232.161	233.658	231.934	237.978
Activos adjudicados	958	930	2.279	1.893	1.826	1.759	1.688	1.582	1.545	1.549	1.498	1.422
Coste del Riesgo (media 12 m)	0,15%	0,75%	0,23%	0,25%	0,26%	0,27%	0,30%	0,28%	0,29%	0,29%	0,28%	0,27%

VARIACION ANUAL			
dic-24	dic-23	Var.abs	Var. %
631.003	607.167	23.835	3,93
36.865	36.339	525	1,45
1.046.579	984.428	62.151	6,31
361.214	354.098	7.116	2,01
685.365	630.330	55.035	8,73
237.978	228.619	9.358	4,09
1.422	1.582	-160	-10,11
0,27%	0,28%	-0,01%	-3,54

ANEXO 4 PRINCIPALES RATIOS DE GESTIÓN

EVOLUCIÓN ÚLTIMOS AÑOS												
CAIXABANK	dic.-19	dic.-20	dic.-21	dic.-22	mar-23	jun-23	sep-23	dic-23	mar-24	jun-24	sep-24	dic-24
CALIDAD CREDITICIA												
Morosidad	3,63%	3,30%	3,59%	2,73%	2,68%	2,62%	2,65%	2,74%	2,81%	2,67%	2,69%	2,61%
Cobertura	55,00%	66,91%	63,26%	73,59%	75,82%	76,38%	75,73%	72,89%	71,03%	69,76%	70,50%	68,55%
Coste del Riesgo	0,15%	0,75%	0,23%	0,25%	0,26%	0,27%	0,30%	0,28%	0,29%	0,29%	0,28%	0,27%
Promotores / Total crédito	2,67%	2,35%	1,64%	1,38%	N/A	N/A	N/A	N/A	N/A	N/A	N/A	N/A
EFICIENCIA												
Gtos explotación / M. Bruto	66,82%	54,45%	78,34%	52,35%	46,49%	43,45%	40,92%	40,91%	43,15%	39,32%	38,69%	38,48%
Gtos explotación / M. Bruto sin O.F.	69,22%	56,03%	80,05%	53,92%	47,75%	44,40%	41,76%	41,59%	43,91%	40,04%	39,29%	39,03%
Gtos explotación / M. Básico	76,17%	61,25%	83,15%	55,56%	46,50%	44,81%	43,29%	42,27%	40,95%	40,77%	40,94%	41,03%
PRODUCTIVIDAD												
M. Bruto / Gtos personal	2,89	2,96	2,23	3,18	3,57	3,83	4,05	4,05	3,78	4,13	4,19	4,20
M. Bruto sin O.F. / Gtos personal	2,79	2,88	2,18	3,08	3,48	3,74	3,97	3,98	3,71	4,06	4,13	4,14
M. Básico / Gtos personal	2,53	2,63	2,10	2,99	3,57	3,71	3,83	3,92	3,98	3,99	3,96	3,94
Bcio. Neto / Gtos personal	0,57	0,49	1,14	0,86	0,98	1,22	1,39	1,37	1,09	1,44	1,51	1,53
Volumen negocio / Gtos personal	205,40	232,08	211,33	265,95				280,00				277,11
Gtos personal / nº empleados (miles €)	83,33	80,18	92,52	81,77				78,37				82,08
RENTABILIDAD												
ROE (Rdo / F. propios medios)	6,40%	5,00%	6,44%	8,27%	8,85%	10,15%	11,92%	13,18%	13,36%	14,36%	14,38%	15,37%
ROTE (Rdo / F Propios tangibles)	7,70%	6,10%	7,59%	9,77%	10,46%	12,05%	14,14%	15,62%	15,78%	16,94%	16,92%	18,06%
ROA (Rdo / ATM's)	0,40%	0,30%	0,34%	0,41%	0,44%	0,52%	0,64%	0,73%	0,76%	0,83%	0,83%	0,89%
RORWA (Rdo / APR's)	1,10%	0,80%	1,05%	1,34%	1,41%	1,59%	1,87%	2,07%	2,10%	2,24%	2,23%	2,37%
LIQUIDEZ												
Liquidity coverage ratio (LCR)		248,00%	319,70%	194,36%	192,26%	207,16%	204,52%	215,40%	197,41%	218,26%	213,13%	206,70%
Créditos / Recursos de clientes	100,00%	96,96%	88,73%	90,83%	92,03%	91,03%	89,86%	89,08%	89,78%	86,73%	85,35%	85,54%
SOLVENCIA												
CET1	12,00%	13,60%	13,20%	12,82%	12,60%	12,50%	12,25%	12,38%	12,26%	12,22%	12,24%	12,19%
Tier 1	13,50%	15,70%	15,50%	14,80%	15,00%	14,60%	14,27%	14,35%	14,26%	14,04%	14,08%	13,98%
Capital total	15,70%	18,10%	17,90%	17,39%	17,80%	17,50%	17,09%	17,11%	16,52%	16,31%	16,83%	16,64%
MREL		26,30%	26,20%	26,02%	26,20%	25,60%	27,12%	26,81%	27,14%	26,94%	28,33%	28,07%
COTIZACIÓN												
Cotización sobre VTC	66,62%	49,79%	54,93%	80,40%	81,40%	83,45%	80,20%	75,61%	96,23%	101,20%	104,76%	101,19%
PER (Cotización / beneficio)	10,64	10,14	8,65	9,95	8,41	7,76	6,58	5,78	6,73	6,82	7,27	6,57
Rentabilidad por dividendos	5,36%	3,33%	1,11%	3,98%	6,42%	6,07%	6,08%	6,17%	8,68%	7,89%	7,27%	2,84%
Pay-out (dividendo / beneficio)	53%	33%	9,60%	40%	54%	47%	40%	36%	58%	54%	53%	55%
RATING												
Standard & Poor's	BBB+	BBB+	A-	A-	A-	A-	A-	A-	A-	A-	A-	A
Moodys	Baa1	Baa2	Baa1	Baa2	Baa1	Baa2	Baa1	Baa1	A3	A3	A3	A3
Fitch	BBB+	BBB+	BBB+	BBB+	BBB+	BBB+	BBB+	BBB+	BBB+	BBB+	BBB+	A-

VARIACIÓN ANUAL			
dic.-24	dic.-23	Var.abs	Var. %
2,61%	2,74%	-0,13	
68,55%	72,89%	-4,34	
0,27%	0,28%		
N/A	N/A		
38,48%	40,91%	-2,43	
39,03%	41,59%	-2,56	
41,03%	42,27%	-1,24	
0,00%	0,00%		
4,20	4,05	0,15	3,83
4,14	3,98	0,16	4,09
3,94	3,92	0,02	0,64
1,53	1,37	0,16	11,99
277,11	280,00	-2,88	-1,03
82,08	78,37	3,71	4,73
15,37%	13,18%	2,18	
18,06%	15,62%		
0,89%	0,73%	0,16	
2,37%	2,07%	0,30	
206,70%	215,40%	-8,70	
85,54%	89,08%	-3,54	
12,19%	12,38%	-0,19	
13,98%	14,35%	-0,36	
16,64%	17,11%	-0,47	
28,07%	26,81%		
101,19%	75,61%	25,58	
6,57	5,78	0,79	
2,84%	6,17%	-3,33	
54,61%	35,68%	18,93	
A	A-		
A3	Baa1		
A-	BBB+		

INDICADORES	DICIEMBRE 2024					DICIEMBRE 2023				
	CBK	SAB	BKT	SAN	BBVA	CBK	SAB	BKT	SAN	BBVA
CALIDAD CREDITICIA										
Morosidad	2,69%	2,84%	2,11%	3,05%	3,00%	2,74%	3,52%	2,11%	3,14%	3,40%
Cobertura	70,50%	46,34%	68,84%	64,75%	80,00%	72,89%	42,33%	64,69%	65,95%	77,00%
EFICIENCIA										
Gtos explotación / M. Bruto	38,69%	40,75%	36,32%	41,85%	40,00%	40,91%	51,44%	37,34%	44,10%	41,24%
Gtos explotación / M. Bruto sin O.F.	39,29%	41,32%	36,81%	43,43%	44,96%	41,59%	52,05%	37,84%	46,22%	45,89%
Gtos explotación / M. Básico	40,94%	48,35%	35,18%	43,62%	42,68%	42,27%	49,36%	35,01%	45,96%	44,20%
PRODUCTIVIDAD										
M. Bruto / Gtos personal	4,19	4,14	4,88	4,34	4,63	4,05	3,92	4,77	4,20	4,39
M. Bruto sin O.F. / Gtos personal	4,13	4,08	4,81	4,18	4,12	3,98	3,88	4,70	4,01	3,95
M. Básico / Gtos personal	3,96	4,16	5,04	4,17	4,34	3,92	4,09	5,09	4,03	4,10
Bcio. Neto / Gtos personal	1,51	1,64	1,60	0,96	1,31	1,37	1,27	1,51	0,89	1,22
Volumen negocio / Gtos personal	277,11	216,33	296,17	241,38	49,35	280,00	211,65	296,88	247,01	203,80
Gtos personal / nº empleados (miles €)	82,08	81,59	89,30	69,30	243,31	78,37	77,38	85,30	64,51	55,75
RENTABILIDAD										
ROE (Rdo / F. propios medios)	14,38%	12,40%	17,88%	13,00%	18,90%	13,18%	9,48%	17,11%	11,91%	16,20%
ROA (Rdo / ATM's)	0,83%	0,76%	0,85%	0,76%	1,36%	0,73%	0,54%	0,81%	0,69%	1,12%
RORWA (Rdo / APR's)	2,23%	2,29%	2,29%	2,18%	2,76%	2,07%	1,70%	2,30%	1,96%	2,38%
LIQUIDEZ										
Créditos / Recursos de clientes	85%	95%	96%	100%	95%	89%	97%	94%	99%	94%
SOLVENCIA										
Tier 1 (CET1)	14,08%	15,2%	12,41%	12,80%	12,88%	12,38%	15,44	12,30%	12,30%	12,67%
Tier total	16,83%	17,6%		17,20%	16,90%	17,11%	17,78		16,30%	16,58%
COTIZACIÓN										
Cotización sobre VTC	104,76%	78%	117%	85%	102%	75,61%	51%	98%	79%	97%
PER (Cotización / beneficio)	7,27	5,84	7,20	5,50	6,56	5,78	4,94	6,31	5,30	6,18
Rentabilidad por dividendos	7,27%	8,86%	6,73%	7,06%	7,78%	6,17%	6,19%	7,79%	6,63%	5,70%
Pay-out (dividendo / beneficio)	52,87%	65,38%	50%	39%	44%	35,68%	30,58%	50%	26%	36%
RATING										
Standard & Poor's	A-	BBB+	A-	A+	A	A-	BBB	A-	A+	A
Moodys	A3	Baa2	A2	A2	A3	Baa1	Baa2	Baa1	A2	A3
Fitch	BBB+	BBB	0	A-	A-	BBB+	BBB-	0	A-	A-

ANEXO 6 DATOS SOBRE ACCIONES Y OTROS

EVOLUCIÓN ÚLTIMOS AÑOS												
CAIXABANK	dic.-19	dic.-20	dic.-21	dic.-22	mar-23	jun-23	sep-23	dic-23	mar-24	jun-24	sep-24	dic-24
Cotización (€/acción)	2,798	2,101	2,414	3,672	3,584	3,787	3,786	3,726	4,493	4,943	5,364	5,236
Capitalización bursátil	16.727	12.558	19.441	25.870	26.862	28.384	28.309	27.450	32.956	35.888	38.742	37.269
Valor teórico contable (€/acción)	4,20	4,22	4,39	4,57	3,69	3,82	4,00	4,20	3,94	4,15	4,38	4,41
Cotización sobre VTC	66,62%	49,79%	54,93%	80,40%	81,40%	83,45%	80,20%	75,61%	96,23%	101,20%	104,76%	101,19%
Beneficio por acción (€/acción) (12 meses)	0,28	0,21	0,28	0,37	0,43	0,49	0,58	0,64	0,67	0,72	0,74	0,80
PER (precio / beneficios) (12 meses)	10,64	10,14	8,65	9,95	8,41	7,76	6,58	5,78	6,73	6,82	7,27	6,57
Rentabilidad por dividendo	5,36%	3,33%	1,11%	3,98%	6,42%	6,07%	6,08%	6,17%	8,68%	7,89%	7,27%	2,84%
Pay-out (dividendo / beneficio)	53,00%	33,33%	9,60%	39,66%	53,96%	47,13%	39,98%	35,68%	58,42%	53,80%	52,87%	18,67%

VARIACIÓN ANUAL			
dic.-24	sep.-24	Var.abs	Var. %
5,236	3,726	1,510	40,53
37,269	27,450	9,819	35,77
4,41	4,20	0,21	4,97
101,19%	75,61%	25,58	
0,80	0,64	0,15	23,64
6,57	5,78	0,79	13,66
2,84%	6,17%	-3,33	
18,67%	35,68%	-17,01	

Dividendo por acción (últimos pagos)	0,00	0,00	0,00	0,00	0,00	0,2305	0,00	0,00	0,39	0,00	0,00	0,15
<i>Ejercicio a cargo</i>	0	0	0	0	0	2.022	0	0	2.023	0	0	2.024
<i>Fecha de pago</i>						12-abr.-23			28-mar.-24			14-nov.-24

OTROS DATOS	dic-19	dic-20	dic-21	dic-22	mar-23	jun-23	sep-23	dic-23	mar-24	jun-24	sep-24	dic-24
Clientes (millones)	15,60	15,20	20,70	20,20	20,10	20,10	20,00	20,10	20,10	20,20	20,20	20,30
Empleados del grupo CaixaBank	35.736	35.434	49.762	44.625	44.654	44.683	44.771	44.863	45.005	45.349	45.718	46.014
Oficinas	4.595	3.571	4.615	3.818	3.684	3.649	3.622	3.618	3.589	3.574	3.571	3.570

dic.-24	dic.-23	Var.abs	Var. %
20,30	20,10	0,20	1,00
46,014	44,863	1,151	2,57
3,570	3,618	-48	-1,33

ANEXO 7 EVOLUCIÓN DE LA COTIZACIÓN - COMPARACIÓN PRINCIPALES COMPETIDORES

ENTIDAD	Último mes		
	11/02/2025	10/01/2025	Var. %
Caixabank	6,040	5,644	7,02%
Sabadell	2,376	2,018	17,72%
Bankinter	8,370	8,066	3,77%
Santander	5,539	4,569	21,24%
BBVA	11,545	9,936	16,19%
Media sector	1.467,110	1.265,020	15,98%

Últimos tres meses		
11/02/2025	08/11/2024	Var. %
6,040	5,504	9,74%
2,376	1,765	34,59%
8,370	7,506	11,51%
5,539	4,435	24,91%
11,545	9,102	26,84%
1.467,110	1.190,300	23,26%

Últimos seis meses		
11/02/2025	09/08/2024	Var. %
6,040	4,953	21,95%
2,376	1,780	33,46%
8,370	7,284	14,91%
5,539	4,099	35,13%
11,545	8,898	29,75%
1.467,110	1.127,24	30,15%

Último año		
11/02/2025	12/02/2024	Var. %
6,040	3,919	54,12%
2,376	1,143	107,92%
8,370	5,730	46,07%
5,539	3,705	49,50%
11,545	9,250	24,81%
1.467,110	988,030	48,49%

Evolución bancos últimos año

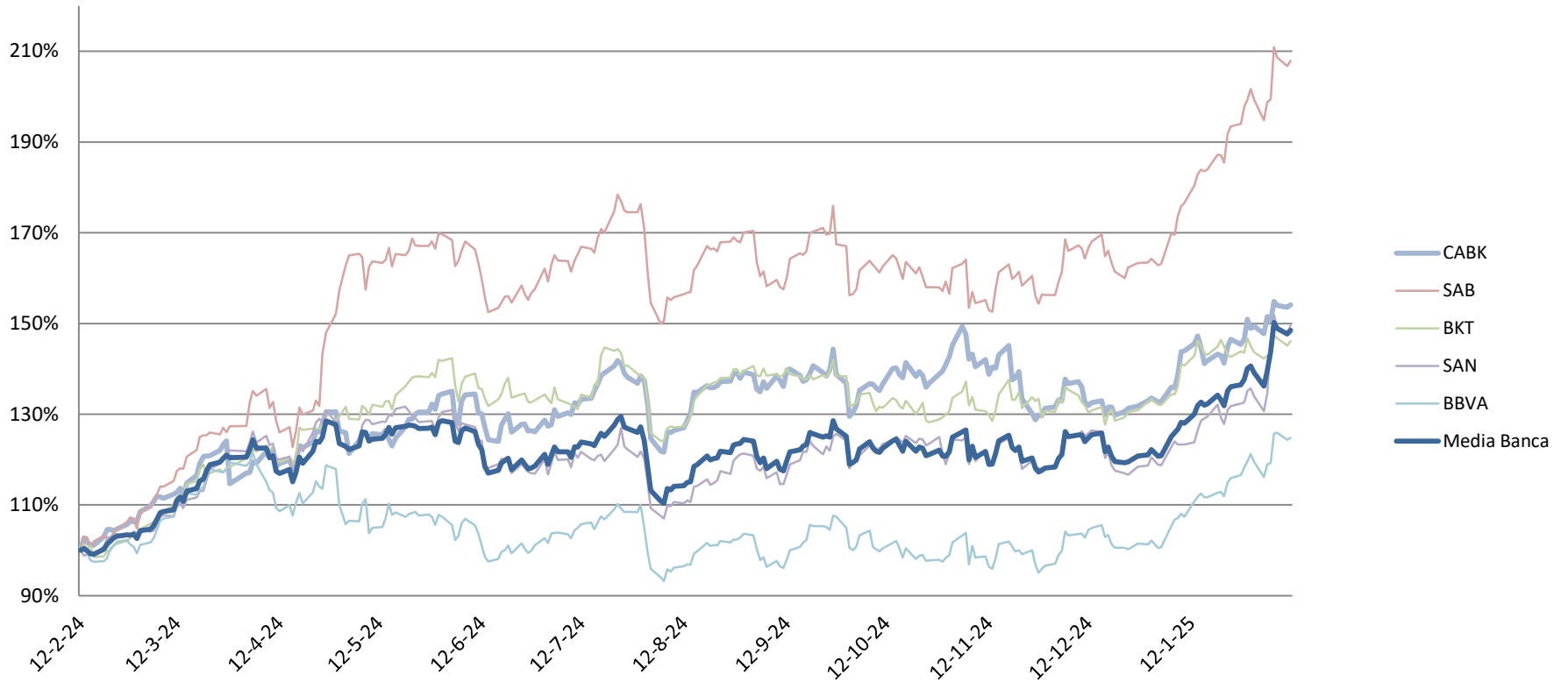

Evolución bancos últimos 6 meses

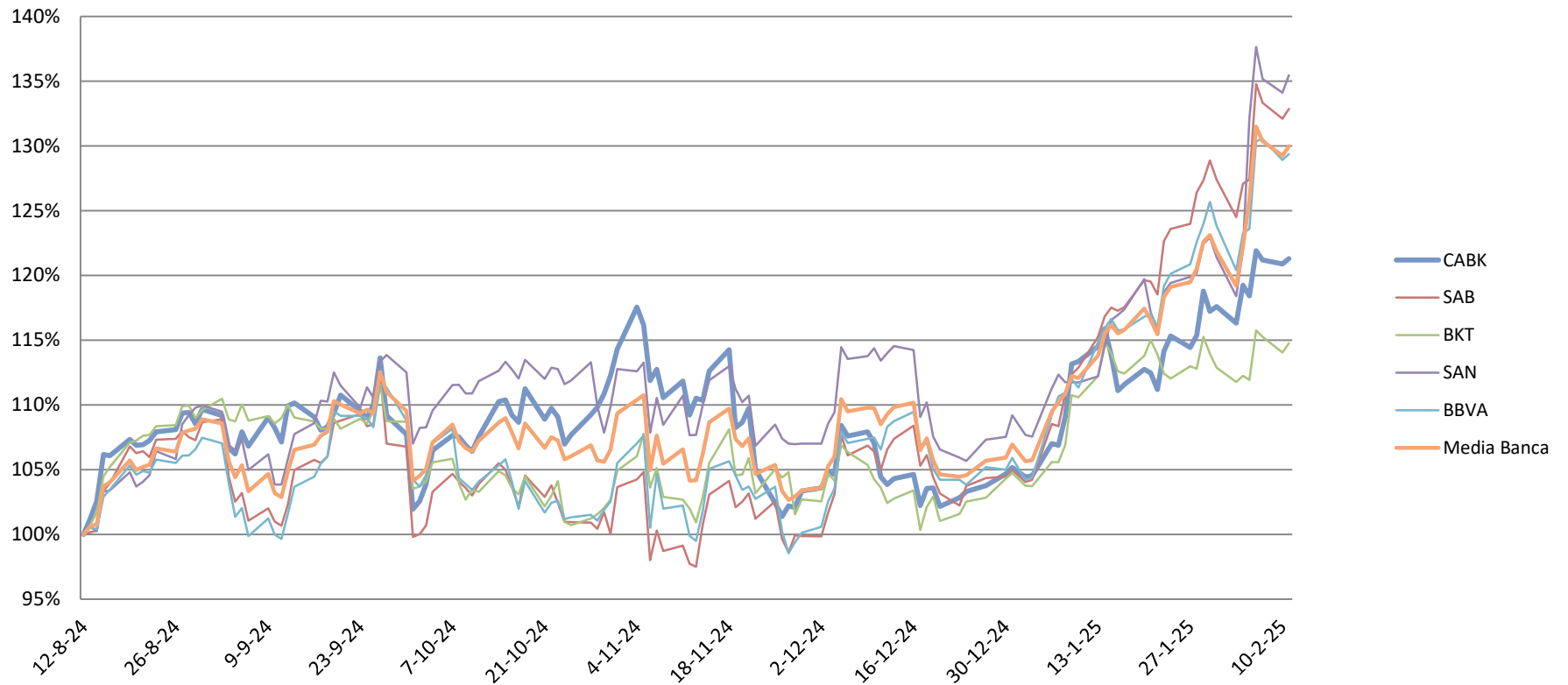

Evolución bancos últimos 3 meses

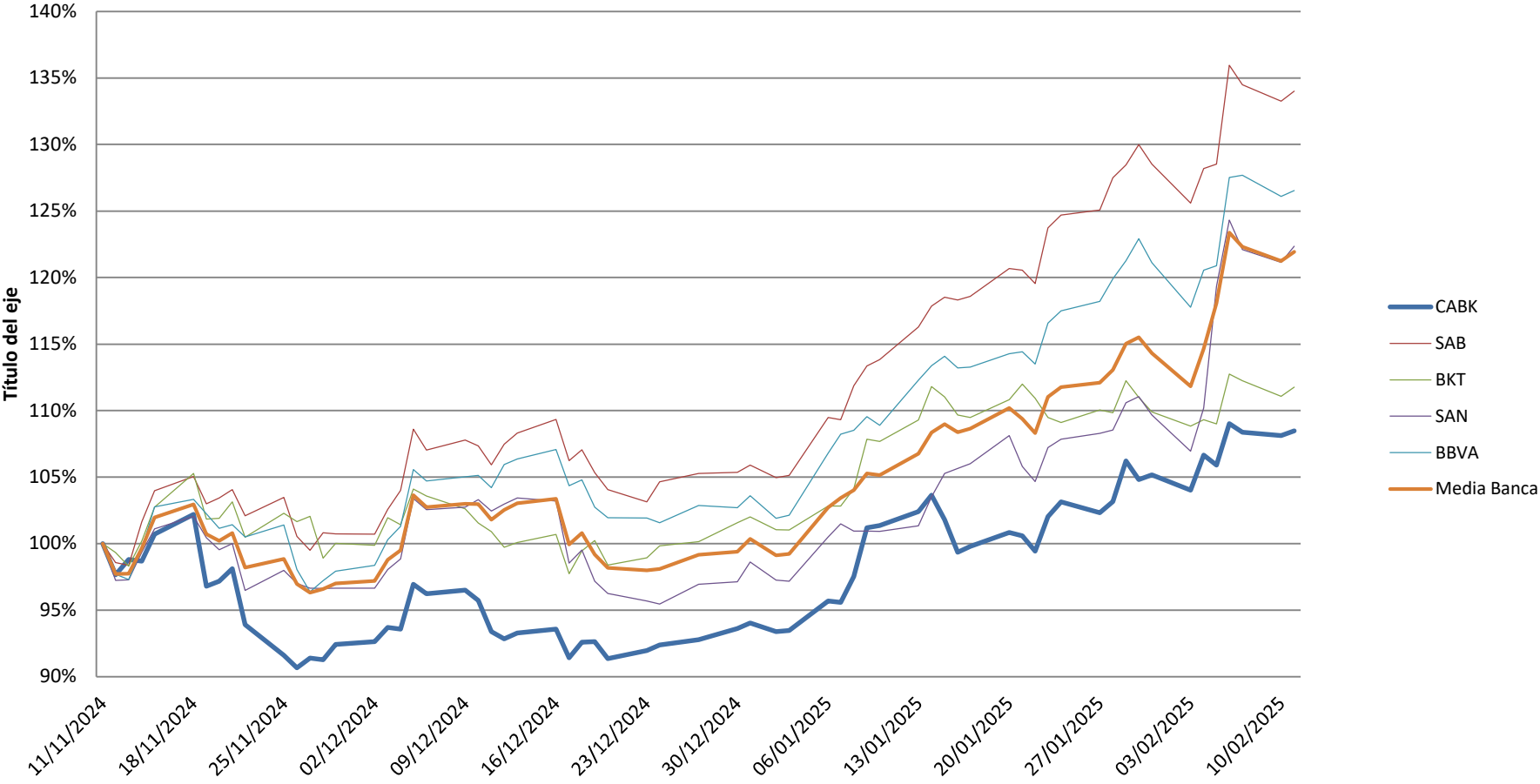

Evolución bancos último mes

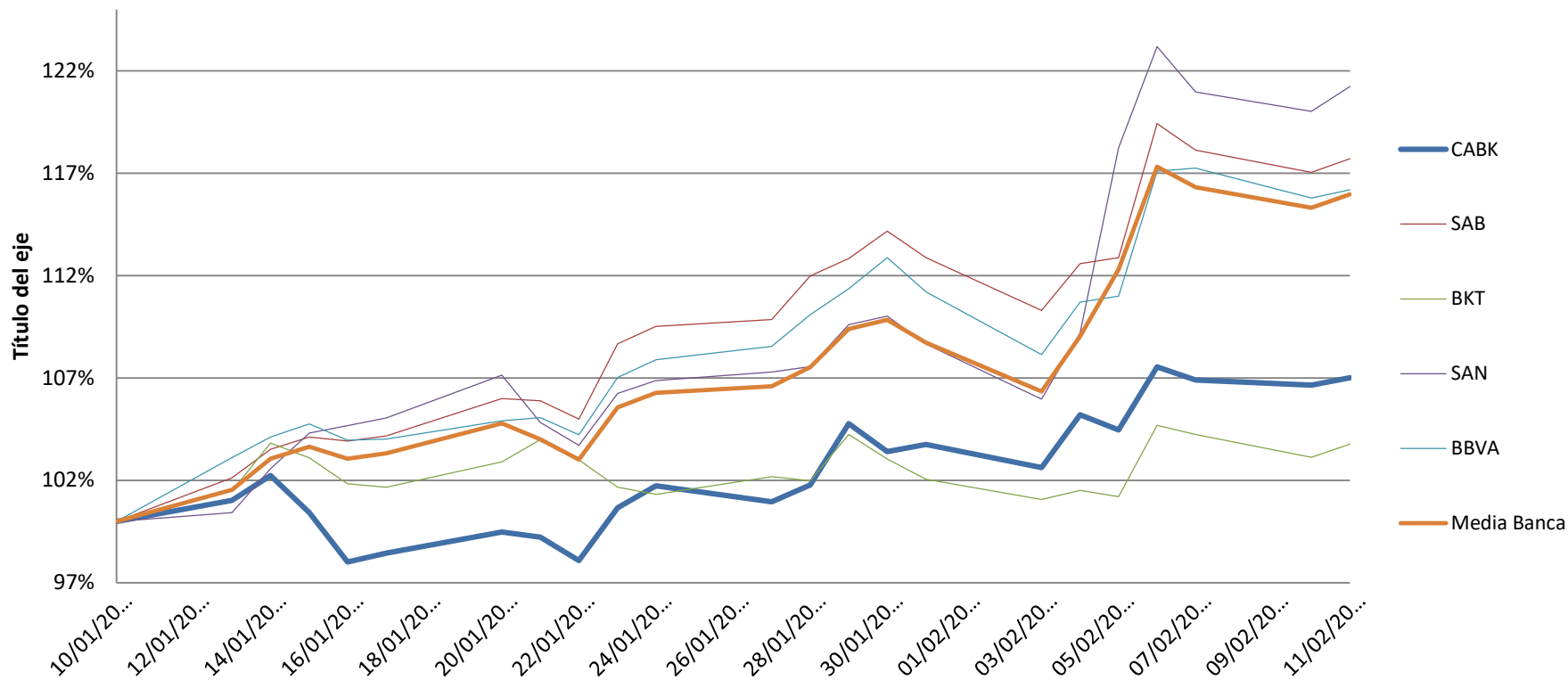

ANEXO 8 a MARGEN DE INTERESES

EVOLUCIÓN ÚLTIMOS AÑOS													
CAIXABANK - Millones €		dic.-19	dic.-20	dic.-21	dic.-22	mar-23	jun-23	sep-23	dic-23	mar-24	jun-24	sep-24	dic-24
Inter. Financieros	Sdo. Medio	24.410	59.461	123.090	109.694	44.740	49.926	53.917	55.790	49.521	58.431	68.007	70.879
	Ingresos	38	154	266	318	295	436	547	595	513	599	676	643
	Tipo %	0,62	1,03	0,86	1,15	2,68	3,50	4,02	4,23	4,17	4,13	3,96	3,61
Cartera créditos	Sdo. Medio	214.376	229.195	333.254	340.765	338.447	338.029	334.372	330.720	329.456	331.765	331.016	334.617
	Ingresos	1.196	1.094	1.355	2.013	2.650	3.163	3.565	3.724	3.782	3.785	3.719	3.595
	Tipo %	2,21	1,90	1,61	2,34	3,18	3,75	4,23	4,47	4,62	4,59	4,47	4,27
Deuda	Sdo. Medio	33.825	42.706	81.945	92.004	90.225	90.248	88.816	86.336	84.189	83.881	83.050	82.624
	Ingresos	69	62	53	179	220	289	320	340	335	348	332	315
	Tipo %	0,81	0,58	0,26	0,77	0,99	1,29	1,43	1,56	1,60	1,67	1,59	1,52
Otros activos (incl. Seguros)	Sdo. Medio	64.826	66.736	63.773	57.141	57.929	59.106	59.538	60.153	61.795	63.473	64.879	65.825
	Ingresos	468	412	388	227	383	429	439	504	466	477	486	496
	Tipo %	2,86	2,45	2,42	1,57	2,68	2,91	2,92	3,32	3,03	3,02	2,98	3,00
Resto activos	Sdo. Medio	69.970	58.855	93.284	80.246	84.682	85.423	84.364	82.472	79.012	80.752	80.196	82.293
	Ingresos	3	3	4	41	59	77	95	93	86	92	86	72
	Tipo %												
Total activos	Sdo. Medio	407.407	456.953	695.346	679.850	616.023	622.732	621.007	615.471	603.973	618.302	627.148	636.238
	Ingresos	1.774	1.725	2.066	2.778	3.607	4.394	4.966	5.256	5.182	5.301	5.299	5.121
	Tipo %	1,73	1,50	1,18	1,62	2,37	2,83	3,17	3,39	3,45	3,45	3,36	3,20

VARIACIÓN ANUAL			
dic.-24	dic.-23	Var.abs	Var. %
70.879	55.790	15.089	27,05
643	595	48	8,07
4	4	-0,62	
334.617	330.720	3.897	1,18
3.595	3.724	-129	-3,46
4	4	-0,20	
82.624	86.336	-3.712	-4,30
315	340	-25	-7,35
2	2	-0,04	
65.825	60.153	5.672	9,43
496	504	-8	-1,59
3	3	-0,32	
82.293	82.472	-179	-0,22
72	93	-21	-22,58
0	0	0,00	
636.238	615.471	20.767	3,37
5.121	5.256	-135	-2,57
3,20	3,390	-0,19	

Inter. Financieros	Sdo. Medio	30.656	64.159	116.988	116.363	52.166	58.762	48.858	42.466	29.423	35.640	28.605	24.648
	Coste	51	66	144	218	369	526	508	479	334	406	325	266
	Tipo %	0,66	0,41	0,49	0,74	2,87	3,59	4,12	4,48	4,57	4,58	4,53	4,29
Recursos minoristas	Sdo. Medio	217.239	240.052	376.774	384.369	378.532	378.501	382.179	381.748	381.164	388.332	400.740	408.599
	Coste	11	4	1	151	299	520	680	860	931	978	1.052	990
	Tipo %	0,02	0,01	0,00	0,16	0,32	0,55	0,71	0,89	0,98	1,01	1,04	0,96
Empréstitos institucionales	Sdo. Medio	29.359	30.433	48.003	47.045	45.851	44.514	47.855	49.643	50.475	50.225	49.546	50.421
	Coste	60	47	35	191	338	431	539	619	618	616	601	578
	Tipo %	0,81	0,62	0,29	1,61	2,99	3,89	4,47	4,95	4,93	4,93	4,83	4,56
Pasivos subordinados	Sdo. Medio	5.400	5.983	10.380	8.796	9.798	10.893	10.617	9.997	9.586	8.995	9.276	9.689
	Coste	18	18	8	25	53	73	82	87	83	77	83	85
	Tipo %	1,32	1,18	0,31	1,15	2,19	2,70	3,06	3,44	3,49	3,43	3,58	3,49
Otros pasivos (incl. Seguros)	Sdo. Medio	74.139	75.884	82.184	73.984	73.004	74.166	75.755	76.196	77.560	78.278	79.587	81.606
	Coste	390	322	308	111	374	390	400	449	416	418	426	440
	Tipo %	-2,08	-1,69	-1,49	-0,59	-2,08	-2,11	-2,09	-2,34	-2,16	-2,15	-2,13	-2,15
Resto pasivos	Sdo. Medio	50.614	40.442	61.018	49.293	56.672	55.896	55.743	55.421	55.765	56.832	59.394	61.275
	Coste	13	15	11	10	11	12	16	13	18	15	18	21
	Tipo %												
Total recursos	Sdo. Medio	407.407	456.953	695.347	679.850	616.023	622.732	621.007	615.471	603.973	618.302	627.148	636.238
	Coste	543	472	507	706	1.444	1.952	2.225	2.507	2.400	2.510	2.505	2.380
	Tipo %	0,53	0,41	0,29	0,41	0,95	1,26	1,42	1,62	1,60	1,63	1,59	1,49

24.648	42.466	-17.818	-41,96
266	479	-213	-44,47
4	4	-0,19	
408.599	381.748	26.851	7,03
990	860	130	15,12
1	1	0,07	
50.421	49.643	778	1,57
578	619	-41	-6,62
5	5	-0,39	
9.689	9.997	-308	-3,08
85	87	-2	-2,30
3	3	0,05	
81.606	76.196	5.410	7,10
440	449	-9	-2,00
-2	-2	0,19	
61.275	55.421	5.854	10,56
21	13	8	61,54
0	0		
636.238	615.471	20.767	3,37
2.380	2.507	-127	-5,07
1,49	1,62	-0,13	

Margen intereses	1.231	1.253	1.559	2.072	2.163	2.442	2.741	2.749	2.782	2.791	2.794	2.741
Dif. Minorista (%)	2,19	1,89	1,61	2,18	2,86	3,20	3,52	3,58	3,64	3,58	3,43	3,31
Dif. Balance (%)	1,20	1,09	0,89	1,21	1,42	1,57	1,75	1,77	1,85	1,82	1,77	1,71
Euribor 12 meses	-0,248	-0,502	-0,453	3,316	3,651	4,076	4,198	3,902	3,728	3,650	2,577	2,448

2.741	2.749	-8	-0,29
3	3,58	-0,27	
2	1,77	-0,06	
2,448	3,902	-1,45	

ANEXO 8 b COMISIONES - INGRESOS RENTA VARIABLE - OTROS PRODUCTOS Y CARGAS DE EXPLOTACIÓN
EVOLUCIÓN ÚLTIMOS AÑOS

CAIXABANK - Millones €	dic-19	dic.-20	dic.-21	dic-22	mar-23	jun-23	sep-23	dic-23	mar-24	jun-24	sep-24	dic-24
COMISIONES	694	670	1100,7	1011,2	937,36	908,73	894,68	916,85	894,5	945,61	915,27	913,09
Bancarias, valores y otros	401	358	582,65	565,9	554,68	516,41	497,64	501,62	494,59	524,33	493,51	456,13
Seguros y P. pensiones	150	171	276,41	241,06	183,24	176,55	175,48	196,21	173,55	189,25	177,77	201,55
F. inversión	143	141	241,62	204,21	199,44	215,77	221,55	219,02	226,36	232,03	243,98	255,41
INGRESOS R.VARIABLE	83	140	109,14	88,429	146,77	143,08	101	53,142	61,1	158,4	103,49	38,106
Dividendos	2	52	39,399	31,571	67,614	77,182	0,4579	18,056	5,1195	93,231	0,7103	0,6387
Rdos puesta equivalencia	81	88	69,739	56,858	79,158	65,893	100,54	35,086	55,981	65,171	102,78	37,467
OTROS PTOS Y CARGAS	-175	-127	-466,4	-476,4	-490,6	-239,5	-88,18	-518,6	-604,2	-72,77	-73,28	-64,18
Fondo Garantía Depósitos	-242	-243	-395,5	-406,6	-395,4	-169	0	-457,3	-512,2	-4,634	0,0021	-8,197
Otros ptos y cargas	67	116	-70,92	-69,86	-95,27	-70,47	-88,18	-61,34	-91,95	-68,14	-73,29	-55,98

VARIACIÓN ANUAL

dic-24	dic-23	Var.abs	Var. %
913	917	-4	-0,41
456	502	-45	-9,07
202	196	5	2,72
255	219	36	16,62
38	53	-15	-28,29
1	18	-17	-96,46
37	35	2	6,79
-64	-519	454	-87,62
-8	-457	449	-98,21
-56	-61	5	-8,73

ANEXO 8 c LIQUIDEZ Y ESTRUCTURA DE FINANCIACIÓN

EVOLUCIÓN ÚLTIMOS AÑOS

CAIXABANK - Millones €	dic.-19	dic.-20	dic.-21	dic-22	mar-23	jun-23	sep-23	dic-23	mar-24	jun-24	sep-24	dic-24
Líquidez bancaria	89.427	114.451	168.349	139.010	132.867	146.646	153.813	160.204	157.022	167.421	178.487	170.723
Financiación institucional	32.716	35.010	54.100	53.182	51.881	53.108	57.042	56.227	56.368	54.901	57.691	57.246
CÉDULAS HIPOTECARIAS												
Emitidas	49.859	48.233	67.661	59.571	53.804	60.480	60.503	56.840	55.741	55.674	58.635	60.362
Colateral (prestamos y ctos)	86.537	83.422	140.107	107.778	105.845	105.873	104.853	103.418	102.307	103.653	106.427	109.296
Sobrecolateralización	74%	73%	107%	81%	97%	75%	73%	82%	84%	86%	82%	81%
Ratio Loan to Deposits	100,0%	97,0%	88,7%	90,8%	92,0%	91,0%	89,9%	89,1%	89,8%	86,7%	85,4%	85,5%

VARIACIÓN ANUAL

dic.-24	dic.-23	Var.abs	Var. %
170.723	160.204	10.520	6,57
57.246	56.227	1.019	1,81
60.362	56.840	3.522	6,20
109.296	103.418	5.878	5,68
81,1%	81,9%	-0,88%	
85,5%	89,1%	-3,5%	

ANEXO 8 d SOLVENCIA

EVOLUCIÓN ÚLTIMOS AÑO												
CAIXABANK - Millones €	dic.-19	dic.-20	dic.-21	dic-22	mar-23	jun-23	sep-23	dic-23	mar-24	jun-24	sep-24	dic-24
Instrumentos CET1	24.114	25.546	34.866	33.462	33.154	33.347	33.285	33.675	33.709	33.704	33.832	34.267
Deducciones	6.327	5.891	6.490	5.973	5.965	6.038	6.009	5.362	5.242	5.142	5.450	5.254
CET1	17.787	19.655	28.376	27.488	27.189	27.309	27.276	28.313	28.467	28.562	28.383	29.013
Instrumentos TIER 1 adicional				4.238	4.985	4.486	4.487	4.488	4.630	4.236	4.265	4.266
Deducciones					0	0	0					
TIER 1 (rr.pp. Básicos)	17.787	19.655	28.376	31.726	32.174	31.795	31.763	32.800	33.096	32.797	32.647	33.279
Instrumentos TIER 2	3.224	3.407	5.105	5.574	6.142	6.263	6.293	6.310	5.256	5.319	6.387	6.321
Deducciones	0	0	0	0	0	0	0	0	0	0	0	0
RR.PP. COMPLEMENTARIOS (Tier 2)	3.224	3.407	5.105	5.574	6.142	6.263	6.293	6.310	5.256	5.319	6.387	6.321
CAPITAL TOTAL	21.011	23.062	33.481	37.300	38.316	38.058	38.055	39.110	38.352	38.116	39.034	39.600
MREL Subordinado			49.093	48.349	49.515	49.775	53.171	53.111	55.501	55.330	57.313	58.302
MREL			56.475	55.796	56.466	55.730	60.370	61.301	63.001	62.957	65.698	66.794
Activos ponderados por riesgo	147.832	144.059	215.429	214.431	215.133	217.908	222.616	228.619	232.161	233.658	231.934	237.978
Ratio CET1	12,00%	13,60%	13,20%	12,82%	12,60%	12,50%	12,25%	12,38%	12,26%	12,22%	12,24%	12,19%
Ratio Tier1	13,50%	15,70%	15,50%	14,80%	15,00%	14,60%	14,27%	14,35%	14,26%	14,04%	14,08%	13,98%
Ratio Capital Total	15,50%	18,10%	17,90%	17,39%	17,80%	17,50%	17,09%	17,11%	16,52%	16,31%	16,83%	16,64%
Ratio MREL subordinada			22,80%	22,55%	23,00%	22,80%	23,88%	23,23%	23,91%	23,68%	24,71%	24,50%
Ratio MREL			26,20%	26,02%	26,20%	25,60%	27,12%	26,81%	27,14%	26,94%	28,33%	28,07%
Leverage Ratio	6,60%	5,60%	5,30%	5,63%	5,60%	5,40%	5,57%	5,82%	5,79%	5,58%	5,52%	5,66%

VARIACIÓN ANUAL			
dic.-24	dic.-23	Var.abs	Var. %
34.267	33.675	592	1,76
5.254	5.362	-108	-2,02
29.013	28.313	700	2,47

33.279	32.800	479	1,46
6.321	6.310	11	0,18
0	0	0	
6.321	6.310	11	0,18
39.600	39.110	490	1,25

58.302	53.111		
66.794	61.301		

237.978	228.619	9.358	4,09
12,19%	12,38%	-0,19	
13,98%	14,35%	-0,36	
16,64%	17,11%	-0,47	
24,50%	23,23%	1,27	
28,07%	26,81%	1,25	
5,66%	5,82%	-0,16	

ANEXO 8 e VOLUMEN DE NEGOCIO - RECURSOS DE CLIENTES

EVOLUCIÓN ÚLTIMOS AÑOS

CAIXABANK - Millones €	dic.-19	dic.-20	dic.-21	dic.-22	mar-23	jun-23	sep-23	dic-23	mar-24	jun-24	sep-24	dic-24
Dentro de balance	277.272	303.650	454.968	456.115	453.368	463.890	458.664	463.323	463.505	487.807	487.167	495.885
Ahorro vista	189.552	220.325	350.449	359.896	349.622	349.352	337.524	330.799	325.309	341.399	338.905	344.419
Ahorro a plazo	28.980	21.909	33.821	26.122	31.138	38.830	45.707	54.708	57.680	63.015	63.815	65.630
Seguros	57.446	59.360	67.376	67.467	71.059	72.748	73.128	74.538	76.997	78.242	79.034	80.018
Cesión temporal activos	1.294	2.057	3.322	2.631	1.549	2.959	2.305	3.278	3.519	5.151	5.412	5.817
Fuera de balance	107.014	111.758	165.003	153.017	161.240	163.934	160.659	167.007	172.984	179.618	186.665	189.480
Fondos de inversión	68.584	71.315	110.089	101.519	109.812	111.340	110.958	114.821	121.152	124.460	129.105	133.102
Planes de pensiones	33.732	35.328	47.930	43.312	44.195	44.771	44.306	46.006	47.536	48.129	49.029	49.844
Otras cuentas	4.698	5.115	6.983	8.186	7.233	7.823	5.395	6.179	4.297	7.029	8.531	6.534
TOTAL RECURSOS	384.286	415.408	619.971	609.133	614.608	627.824	619.323	630.330	636.490	667.424	673.832	685.365

VARIACIÓN ANUAL

dic.-24	dic.-23	Var.abs	Var. %
495.885	463.323	32.562	7,03
344.419	330.799	13.620	4,12
65.630	54.708	10.923	19,97
80.018	74.538	5.479	7,35
5.817	3.278	2.540	77,48
189.480	167.007	22.474	13,46
133.102	114.821	18.281	15,92
49.844	46.006	3.838	8,34
6.534	6.179	355	5,74
685.365	630.330	55.035	8,73

ANEXO 8 f VOLUMEN DE NEGOCIO - CRÉDITOS

EVOLUCIÓN ÚLTIMOS AÑOS												
CAIXABANK - Millones €	dic-19	dic-20	dic-21	dic-22	mar-23	jun-23	sep-23	dic-23	mar-24	jun-24	sep-24	dic-24
Créditos a particulares	124.334	120.648	184.752	182.783	180.076	181.878	176.201	175.807	174.880	178.869	175.851	176.726
Compra vivienda	88.475	85.575	139.792	139.045	136.981	135.443	133.865	133.270	132.519	132.675	133.328	133.912
Otras finalidades	35.859	35.074	44.959	43.738	43.095	46.435	42.336	42.538	42.361	46.195	42.523	42.814
Créditos a empresas	91.308	106.425	147.419	157.780	159.538	160.971	159.370	160.018	161.779	163.763	162.377	167.513
Sector productivos ex-promotores	85.245	100.705	141.619	152.789	0	0	0	0	0	0	0	0
Promotores	6.063	5.720	5.800	4.991	0	0	0	0	0	0	0	0
Sector público	11.764	16.850	20.780	20.760	21.463	21.103	19.486	18.273	18.097	19.014	16.279	16.975
TOTAL CRÉDITOS	227.406	243.924	352.951	361.323	361.077	363.952	355.057	354.098	354.755	361.646	354.507	361.214
<i>Riesgos contingentes (Avales)</i>	<i>16.856</i>	<i>16.871</i>	<i>27.209</i>	<i>29.876</i>	<i>29.112</i>	<i>29.631</i>	<i>29.371</i>	<i>29.910</i>	<i>29.455</i>	<i>29.628</i>	<i>30.343</i>	<i>31.524</i>
CRÉDITOS + R.CONTINGENTES	244.262	260.794	380.160	391.199	390.190	393.583	384.428	384.008	384.211	391.273	384.850	392.738

VARIACIÓN ANUAL			
dic.-24	dic.-23	Var.abs	Var. %
176.726	175.807	919	0,52
133.912	133.270	642	0,48
42.814	42.538	277	0,65
167.513	160.018	7.495	4,68

16.975	18.273	-1.298	-7,11
361.214	354.098	7.116	2,01
31.524	29.910	1.614	5,40
392.738	384.008	8.730	2,27

ANEXO 8 g CALIDAD CREDITICIA - SALDOS DUDOSOS - TASA DE MOROSIDAD

EVOLUCIÓN ÚLTIMOS AÑOS												
CAIXABANK - Millones €	dic-19	dic-20	dic-21	dic-22	mar-23	jun-23	sep-23	dic-23	mar-24	jun-24	sep-24	dic-24
Créditos dudosos a particulares	5.944	5.410	7.823	5.431	5.234	5.253	5.377	5.408	5.571	5.166	5.202	5.186
Compra vivienda	3.362	2.981	4.964	3.297	3.152	3.207	3.402	3.480	3.618	3.457	3.454	3.465
Otras finalidades	2.582	2.429	2.859	2.134	2.082	2.047	1.975	1.929	1.953	1.709	1.748	1.722
Créditos dudosos a empresas	4.874	2.837	5.098	4.639	4.599	4.472	4.276	4.625	4.727	4.755	4.603	4.497
Dudosos Sector público	47	22	58	28	30	28	15	12	20	24	24	20
TOTAL CRÉDITOS DUDOSOS	10.864	8.269	12.980	10.098	9.863	9.754	9.669	10.046	10.317	9.946	9.829	9.703
CRÉDITOS + AVALES DUDOSOS	11.480	8.601	13.634	10.690	10.447	10.317	10.200	10.516	10.794	10.466	10.352	10.235
<i>Fondo de insolvencias</i>	4.863	5.755	8.625	7.867	7.921	7.880	7.725	7.665	7.667	7.301	7.298	7.016
<i>Tasa de cobertura (F.insolv./dudosos)</i>	42,36%	66,91%	63,26%	73,59%	75,82%	76,38%	75,73%	72,89%	71,03%	69,76%	70,50%	68,55%

VARIACIÓN ANUAL			
dic.-24	dic.-23	Var.abs	Var. %
5.186	5.408	-222	-4,11
3.465	3.454	10	0,30
1.722	1.748	-26	-1,50
4.497	4.603	-106	-2,31
20	24	-4	-17,78
9.703	9.829	-126	-1,29
10.235	10.352	-116	-1,12
7.016	7.298	-282	-3,86
68,5%	70,5%	-1,95	

E MOROSIDAD - EVOLUCIÓN ÚLTIMOS AÑOS												
CAIXABANK	dic-19	dic-20	dic-21	dic-22	mar-23	jun-23	sep-23	dic-23	mar-24	jun-24	sep-24	dic-24
Créditos dudosos a particulares	4,70%	4,48%	4,23%	2,97%	2,91%	2,89%	3,05%	3,08%	3,19%	2,89%	2,96%	2,93%
Compra vivienda	3,80%	3,48%	3,55%	2,37%	2,30%	2,37%	2,54%	2,61%	2,73%	2,61%	2,59%	2,59%
Otras finalidades	7,20%	6,93%	6,36%	4,88%	4,83%	4,41%	4,67%	4,53%	4,61%	3,70%	4,11%	4,02%
Créditos dudosos a empresas	5,40%	2,67%	3,46%	2,94%	2,88%	2,78%	2,68%	2,89%	2,92%	2,90%	2,83%	2,68%
Dudosos Sector público	0,40%	0,13%	0,28%	0,13%	0,14%	0,13%	0,08%	0,07%	0,11%	0,13%	0,15%	0,12%
CRÉDITOS + AVALES DUDOSOS	4,70%	3,30%	3,59%	2,73%	2,68%	2,62%	2,65%	2,74%	2,81%	2,67%	2,69%	2,61%

VARIACIÓN ANUAL		
mar.-23	sep.-24	Var.abs
2,91%	2,96%	-0,05
2,30%	2,59%	-0,29
4,83%	4,11%	0,72
2,88%	2,83%	0,05
0,14%	0,15%	-0,01
2,68%	2,69%	-0,01